



REGIONE AUTONOMA DELLA SARDEGNA
ASSESSORATO DEGLI ENTI LOCALI, FINANZE E URBANISTICA
Direzione Generale della pianificazione urbanistica territoriale e della vigilanza edilizia
Ufficio del Piano

Art. 52 del P.P.R. – AREE CARATTERIZZATE DA INSEDIAMENTI STORICI – Allegato1/2 alla determinazione n. 1070/D.G. del 10/10/2007

Centro di antica e prima formazione del P.P.R. – verifica del perimetro del centro di antica e prima formazione a scala comunale – perimetro del centro storico nello strumento urbanistico vigente



CARTOGRAFIA STORICA

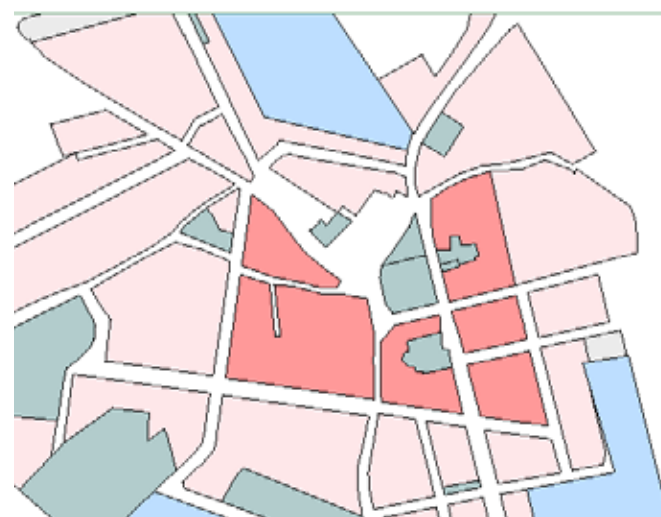

PIANO PARTICOLAREGGIATO

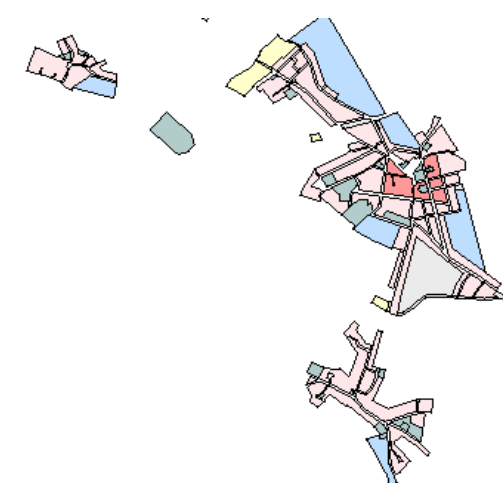

- Zonizzazione
- A - Centro storico
 - B - Completamento residenziale
 - C - Espansione residenziale
 - D - Industriali, artigianali e commerciali
 - E - Agricole
 - F - Turistiche
 - G - Servizi generali
 - H - Salvaguardia
 - Spazi pubblici
 - Altre destinazioni
 - Altro

STRUMENTO URBANISTICO VIGENTE – PUC Del 2004

Nel PUC del comune di Santadi è presente la zona A.
Il Comune di Santadi è dotato di Piano Particolareggiato approvato con Deliberazione del Consiglio Comunale n° 42 del 10/11/1998.

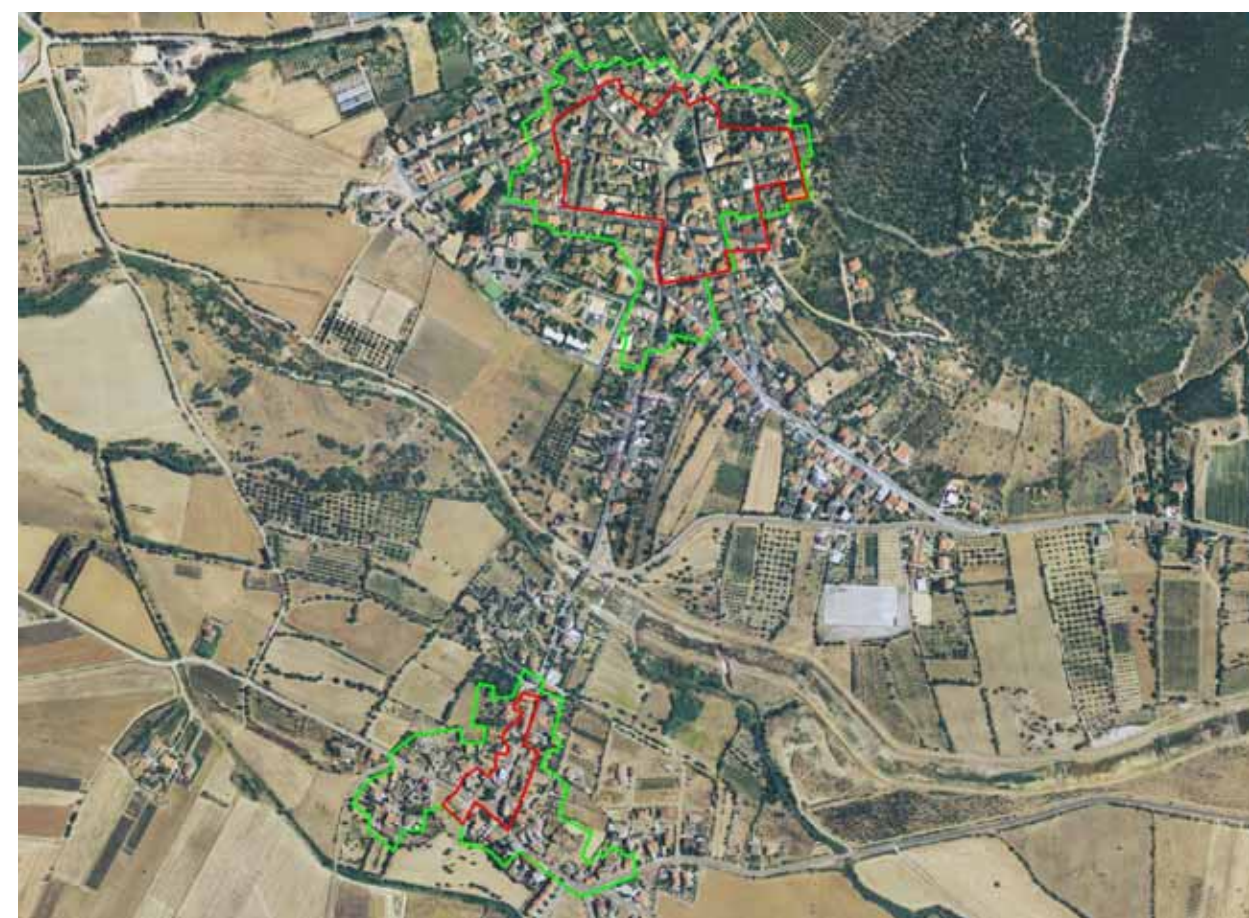

Perimetro da PPR

Perimetro di cui all'art. 52, comma 2 delle NTA, verificato congiuntamente con il comune.

Il comune ha approvato l'atto ricognitivo del perimetro del centro di antica e prima formazione verificato in sede di copianificazione con L'Ufficio del Piano della RAS, con **Deliberazione del Consiglio Comunale n° 11 del 27/06/2007**

Il Direttore Generale della Pianificazione Urbanistica
F.to Paola Lucia Cannas