All. 1.1

Delimitazione dell'area oggetto di dichiarazione di notevole interesse pubblico

Assemini - Parte dell'area di Villa Asquer
DAPI TPUC/25 del 06/04/1990

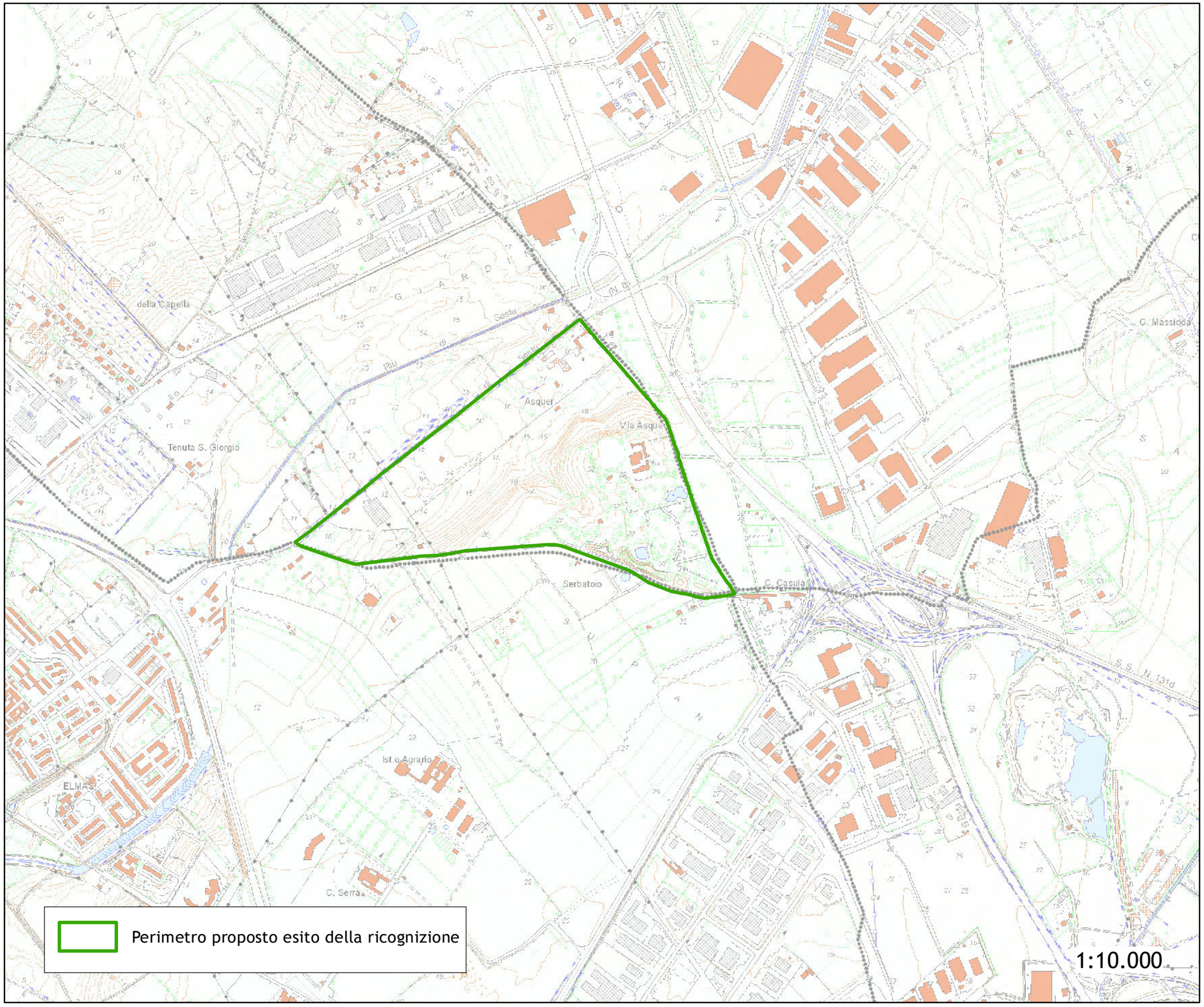

Regione Autonoma della Sardegna

Assessorato degli Enti Locali, Finanze e Urbanistica

Direzione Generale della Pianificazione Urbanistica Territoriale e della Vigilanza Edilizia

SERVIZIO SISTEMA INFORMATIVO TERRITORIALE REGIONALE
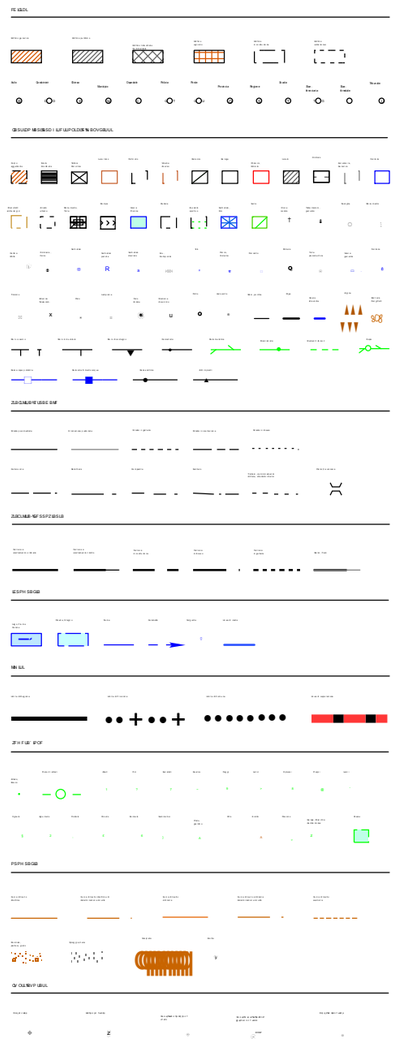
Data Base Multiprecisione