

Allegato "B" - Avviso esplorativo

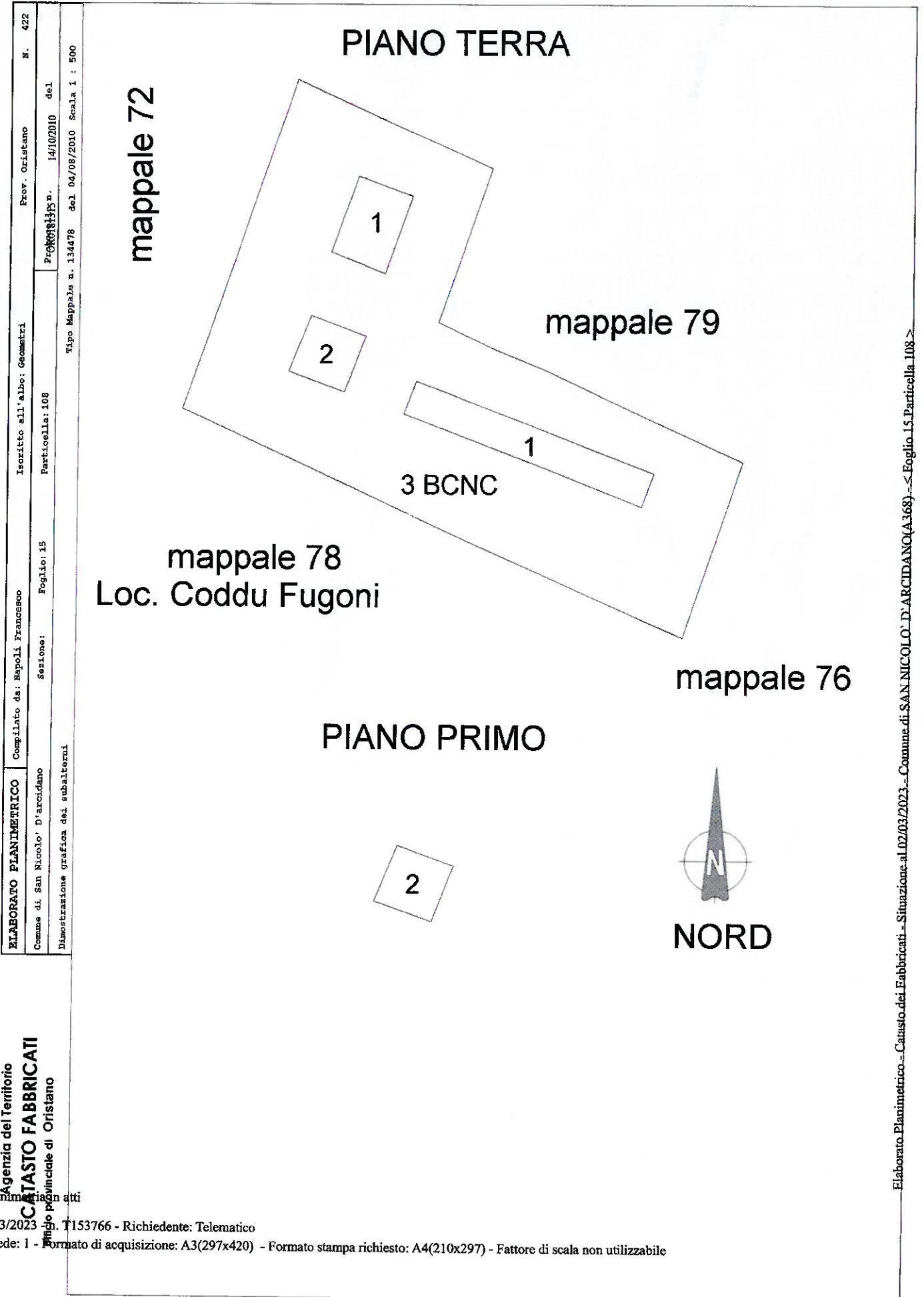

Elaborato Planimetrico - Comune di SAN NICOLO' D'ARCIDANO (A.368) - Foglio 15 Particella 108

Agenzia del Territorio
CATASTO FABBRICATI
Ufficio Provinciale di Oristano

Planimetria F.15 P.Ila 106

Piano terra h 3.00 mt



località Coddu Fugoni

Planimetria F.15 P.Ila 107

Piano terra h 3.00 mt

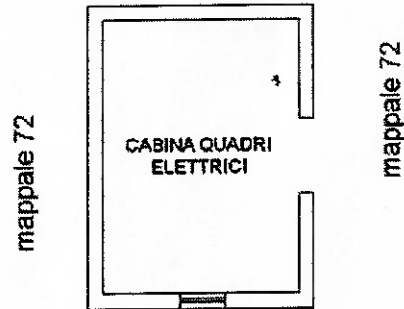

località Coddu Fugoni

Elaborato planimetrico F.15 P.Ila 108

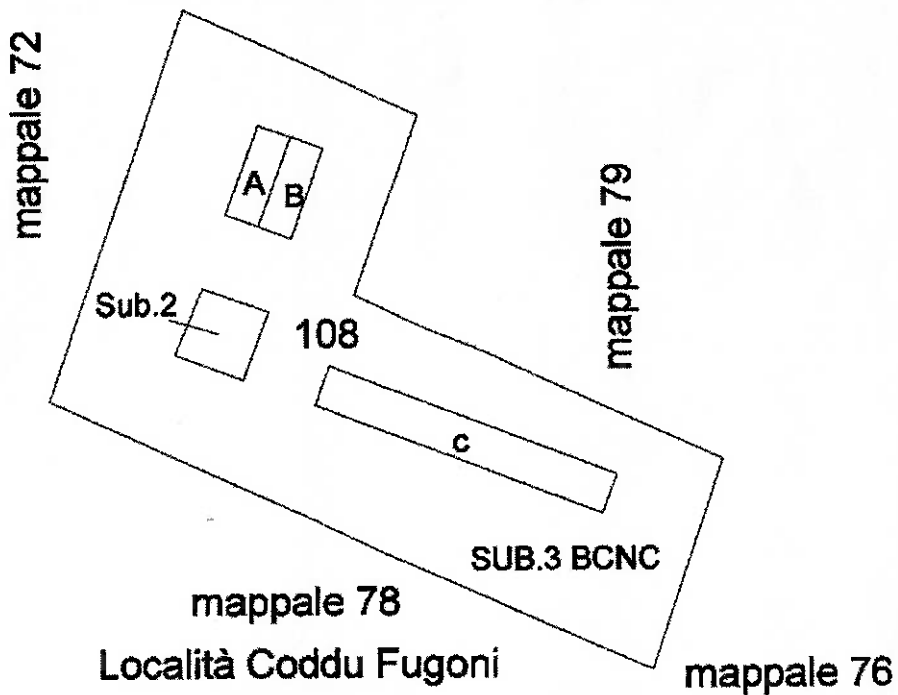

- A - MENSA
- B - UFFICIO
- C - MAGAZZINI

SUB.2-CASA DEL CUSTODE

SUB.3- CORTILE BCNC AI

SUB. 1 - 2



NORD

ELABORATO PLANIMETRICO San Nicolò Arcidano F.15 Mappale 108	
ALLEGATO	scala -
N° 4	data -

Elaborato planimetrico Fg. 15 part.IIa 108 sub 1

Piano terra h 2.70 mt (altezza costante)

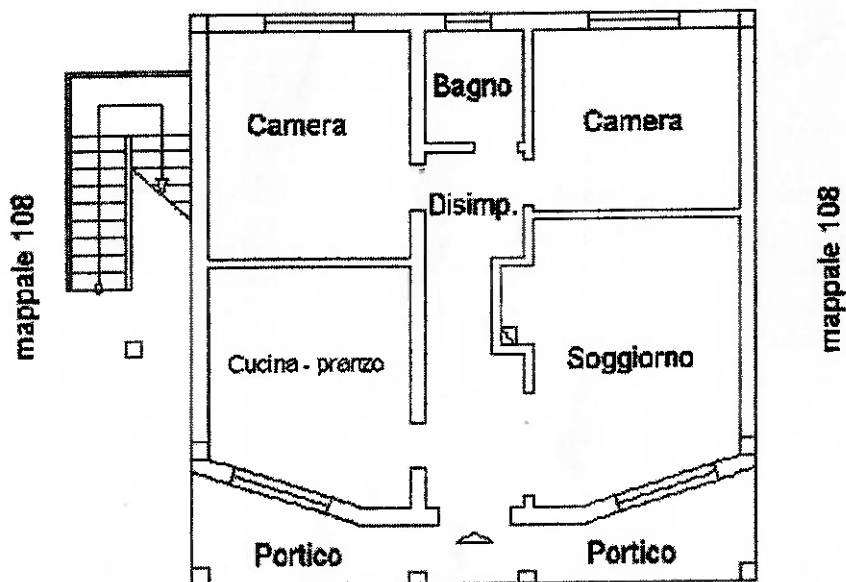

Piano sottotetto

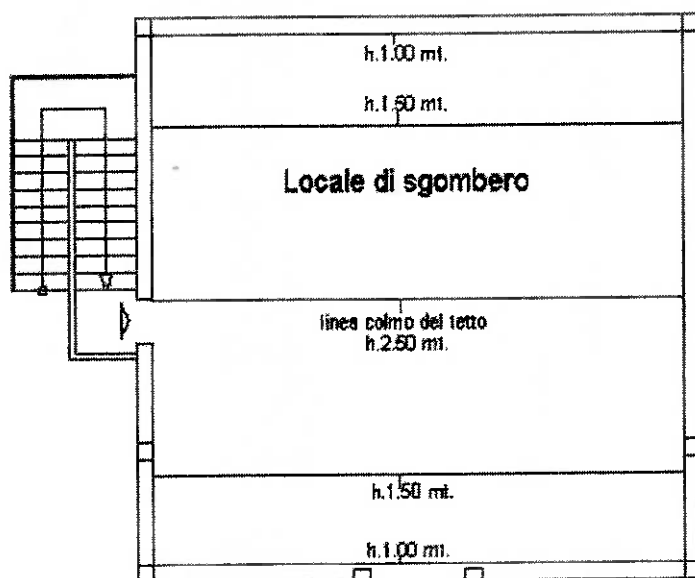

PLANIMETRIA DI RILIEVO	
ALLEGATO	scala -
N° 6	data Relazione nov. 2017



Località Coddu Fugoni



nord

PIANO TERRA

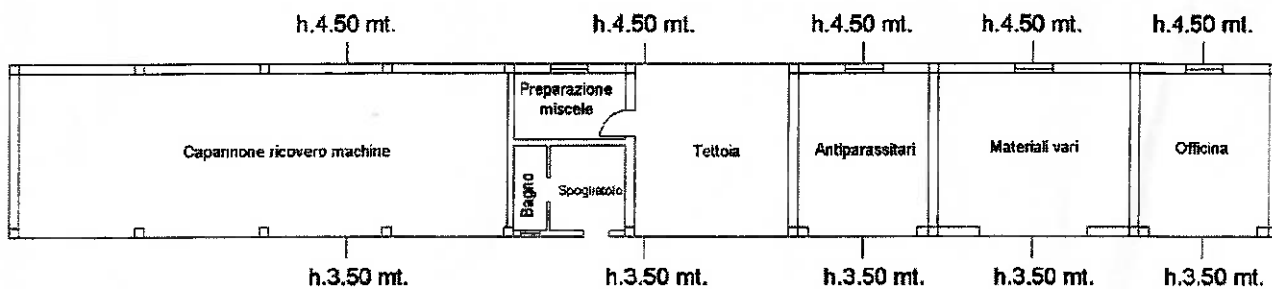

località Coddu Fugoni

mappale 108



nord

PLANIMETRIA DI RILIEVO	
ALLEGATO N° 5	scala -
	data Relazione nov. 2017