



REGIONE AUTONOMA DELLA SARDEGNA
ASSESSORATO DEGLI ENTI LOCALI, FINANZE E URBANISTICA
Direzione Generale della pianificazione urbanistica territoriale e della vigilanza edilizia
Ufficio del Piano

Art. 52 del P.P.R. – AREE CARATTERIZZATE DA INSEDIAMENTI STORICI – Allegato 1/2 alla determinazione n. 396/D.G. del 4/03/2009

Centro di antica e prima formazione del P.P.R. – verifica del perimetro del centro di antica e prima formazione a scala comunale – perimetro del centro storico nello strumento urbanistico vigente



CARTOGRAFIA STORICA



STRUMENTO URBANISTICO VIGENTE – PDF

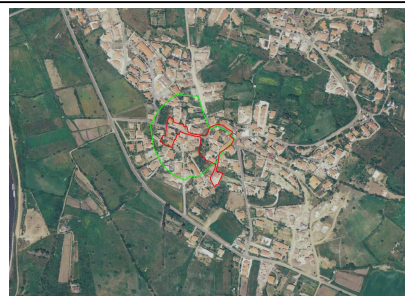

Tanaunella



Solità



San Gavino



Agrustos



Perimetro da PPR



Perimetro di cui
all'art. 52, comma 2
delle NTA, verificato
congiuntamente con il
comune.

Nel PDF del comune di Budoni non è presente la zona A né per il centro abitato né per le frazioni. Il Comune di Budoni non è dotato di Piano Particolareggiato.

Il comune ha approvato l'atto ricognitivo del perimetro del centro di antica e prima formazione delle frazioni di Tanaunella, Solità e San Gavino, verificato in sede di copianificazione con L'Ufficio del Piano della RAS, con **Deliberazione del Consiglio Comunale n° 22 del 06/08/2007**. Il perimetro del centro di antica e prima formazione della frazione di Agrustos, modificato in sede di copianificazione, è stato approvato con **Deliberazione del Consiglio Comunale n° 37 del 14/11/2008**.

Il Direttore Generale della
Pianificazione Urbanistica
F.to Paola Lucia Cannas

BUDONI (Tanaunella, Solità, San Gavino, Agrustos)