

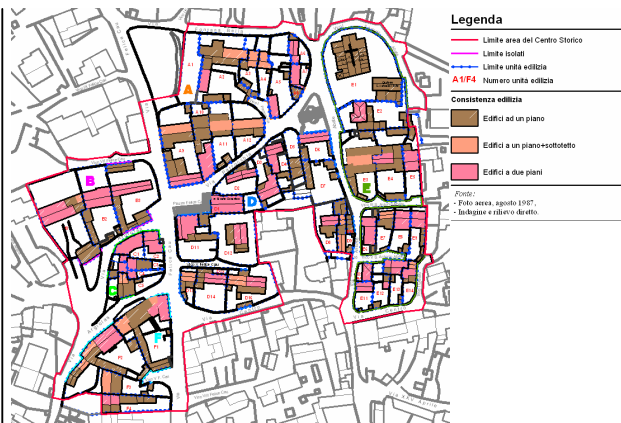

REGIONE AUTONOMA DELLA SARDEGNA  
 ASSESSORATO DEGLI ENTI LOCALI, FINANZE E URBANISTICA  
 Direzione Generale della pianificazione urbanistica territoriale e della vigilanza edilizia  
 Ufficio del Piano

Art. 52 del P.P.R. – AREE CARATTERIZZATE DA INSEDIAMENTI STORICI - Allegato alla determinazione n. 423/D.G. del 06/03/2009  
 Centro di antica e prima formazione del P.P.R. – verifica del perimetro del centro di antica e prima formazione a scala comunale – perimetro del centro storico nello strumento urbanistico vigente

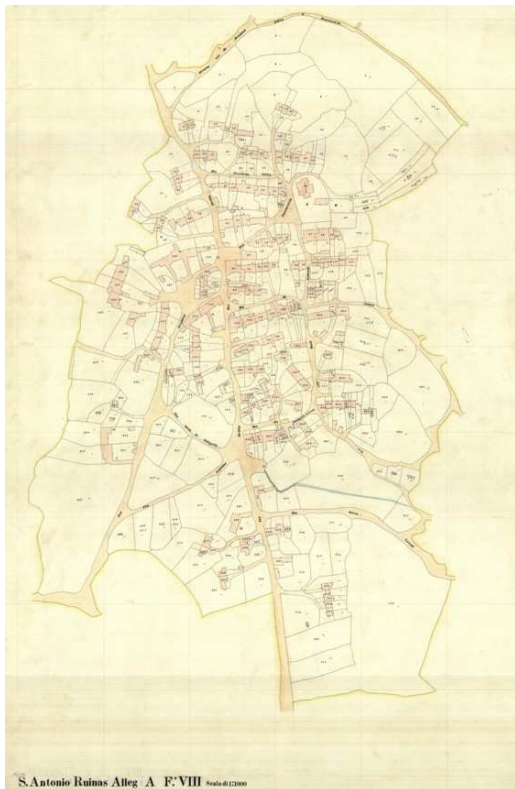

PIANO PARTICOLAREGGIATO

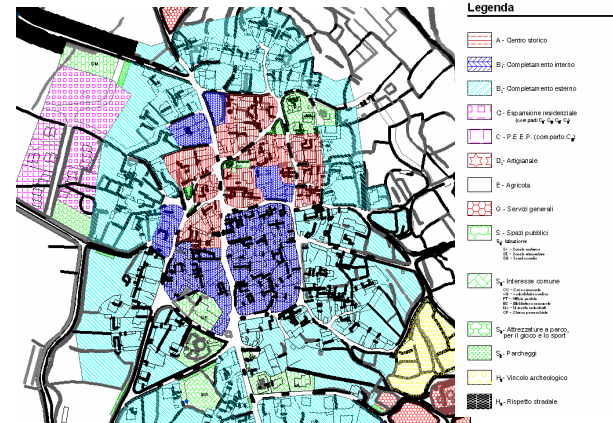

STRUMENTO URBANISTICO VIGENTE – PUC

Nel PUC del comune di Villa S. Antonio è presente la zona A. Il Comune di Villa S. Antonio è dotato di Piano Particolareggiato, approvato con Deliberazione del Consiglio Comunale n° 38 del 13/09/2006

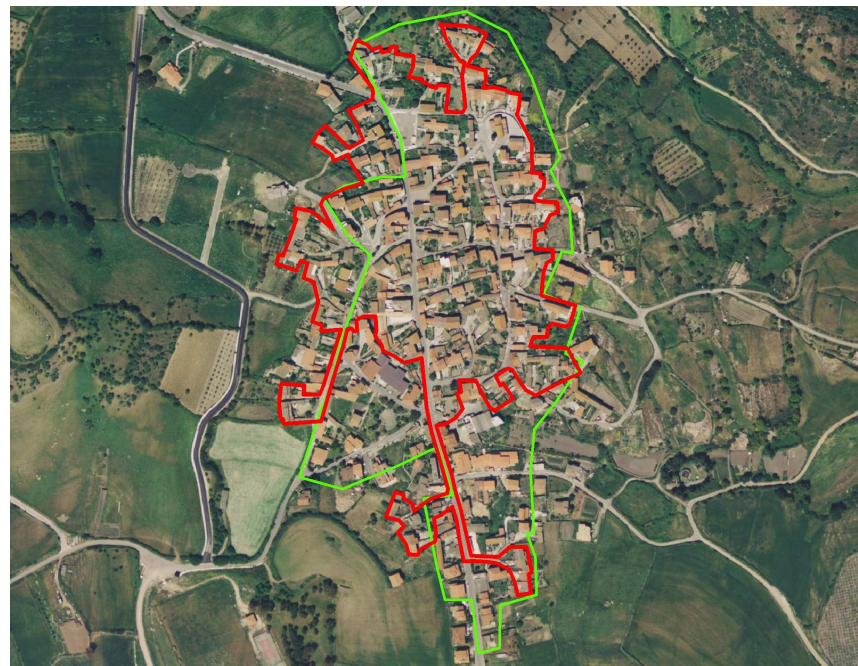

Perimetro da PPR



Perimetro di cui all'art. 52, comma 2 delle NTA, verificato congiuntamente con il comune.

Il comune ha approvato l'atto ricognitivo del perimetro del centro di antica e prima formazione verificato in sede di copianificazione con l'Ufficio del Piano della RAS, con **Deliberazione Del Consiglio Comunale n° 43 del 01/10/2008**

F.to  
 Il Direttore Generale della Pianificazione Urbanistica  
 Paola Lucia Cannas

CARTOGRAFIA STORICA