



REGIONE AUTONOMA DELLA SARDEGNA  
ASSESSORATO DEGLI ENTI LOCALI, FINANZE E URBANISTICA  
Direzione Generale della pianificazione urbanistica territoriale e della vigilanza edilizia  
Ufficio del Piano

Art. 52 del P.P.R. – AREE CARATTERIZZATE DA INSEDIAMENTI STORICI - Allegato alla determinazione n. 393/D.G. del 4/03/2009  
Centro di antica e prima formazione del P.P.R. – verifica del perimetro del centro di antica e prima formazione a scala comunale – perimetro del centro storico nello strumento urbanistico vigente



CARTOGRAFIA STORICA

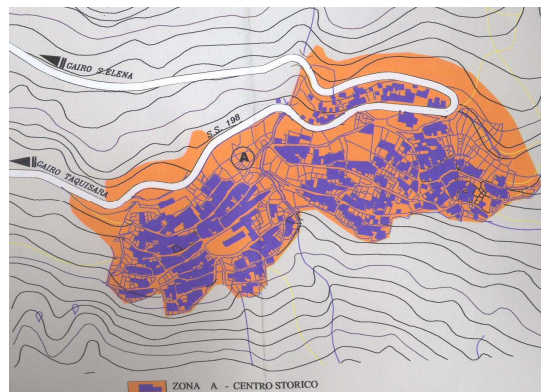

STRUMENTO URBANISTICO VIGENTE – PUC del 2002

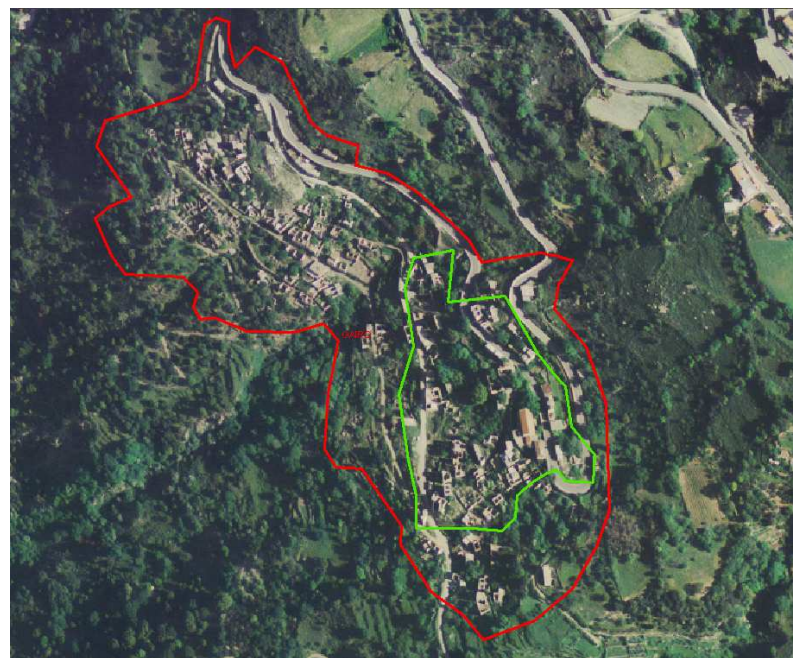

  
Perimetro da PPR

  
Perimetro di cui  
all'art. 52, comma 2  
delle NTA, verificato  
congiuntamente con il  
comune.

Nel PUC del comune di Gairo è presente la zona A.  
Il Comune di Gairo non è dotato di Piano Particolareggiato.

Il comune ha approvato l'atto ricognitivo del perimetro del centro di antica e prima formazione verificato in sede di copianificazione con l'Ufficio del Piano della RAS, con **Deliberazione del Consiglio Comunale n°16 del 12/03/2008**

Il Direttore Generale della Pianificazione Urbanistica  
F.to Paola Lucia Cannas