



REGIONE AUTONOMA DELLA SARDEGNA
ASSESSORATO DEGLI ENTI LOCALI, FINANZE E URBANISTICA
Direzione Generale della pianificazione urbanistica territoriale e della vigilanza edilizia
Ufficio del Piano

Art. 52 del P.P.R. – AREE CARATTERIZZATE DA INSEDIAMENTI STORICI – Allegato 1/2 alla determinazione n. 2415/D.G. del 17/10/2008

Centro di antica e prima formazione del P.P.R. – verifica del perimetro del centro di antica e prima formazione a scala comunale – perimetro del centro storico nello strumento urbanistico vigente



CARTOGRAFIA STORICA



PIANO PARTICOLAREGGIATO

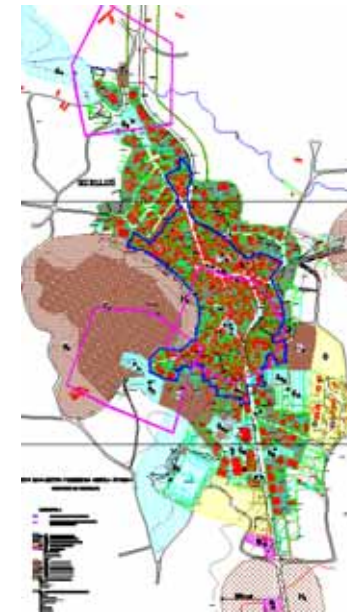

STRUMENTO URBANISTICO VIGENTE – PUC del 1999

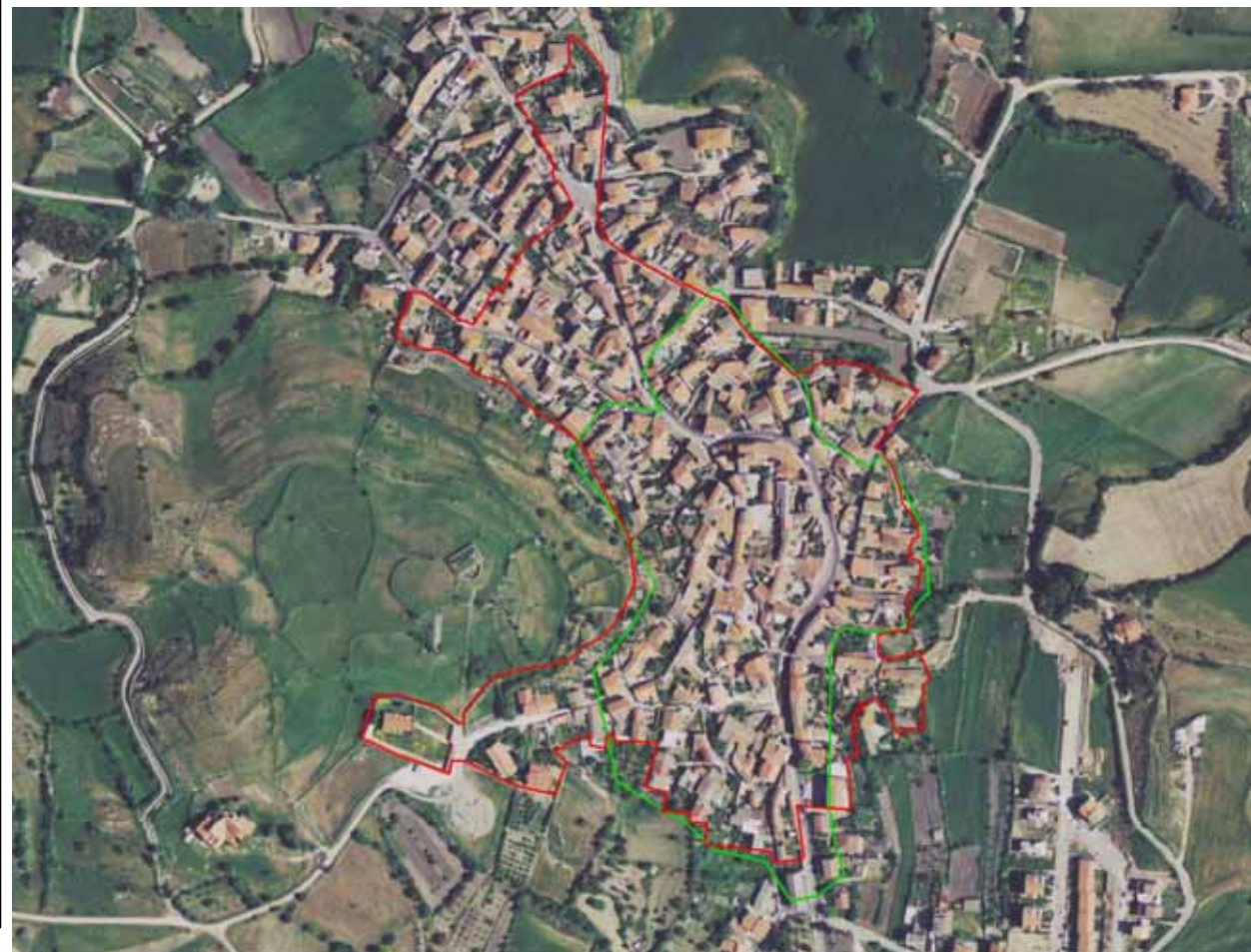

Perimetro da PPR

Perimetro di cui
all'art. 52, comma 2
delle NTA, verificato
congiuntamente con il
comune.

Nel PUC del comune di Usellus è presente la zona A.
Il Comune di Usellus è dotato di Piano Particolareggiato, approvato con Deliberazione del Consiglio Comunale n° 4 del 17/01/1996

Il comune ha approvato l'atto ricognitivo del perimetro del centro di antica e prima formazione verificato in sede di copianificazione con l'Ufficio del Piano della RAS, con **Deliberazione del Consiglio Comunale n° 10 del 20/04/2007**

Il Direttore Generale della Pianificazione Urbanistica
F.to Paola Lucia Cannas



REGIONE AUTONOMA DELLA SARDEGNA
 ASSESSORATO DEGLI ENTI LOCALI, FINANZE E URBANISTICA
 Direzione Generale della pianificazione urbanistica territoriale e della vigilanza edilizia
 Ufficio del Piano

Art. 52 del P.P.R. – AREE CARATTERIZZATE DA INSEDIAMENTI STORICI - Allegato 2/2 alla determinazione n. 2415/D.G. del 17/10/2008

Centro di antica e prima formazione del P.P.R. – verifica del perimetro del centro di antica e prima formazione a scala comunale – perimetro del centro storico nello strumento urbanistico vigente

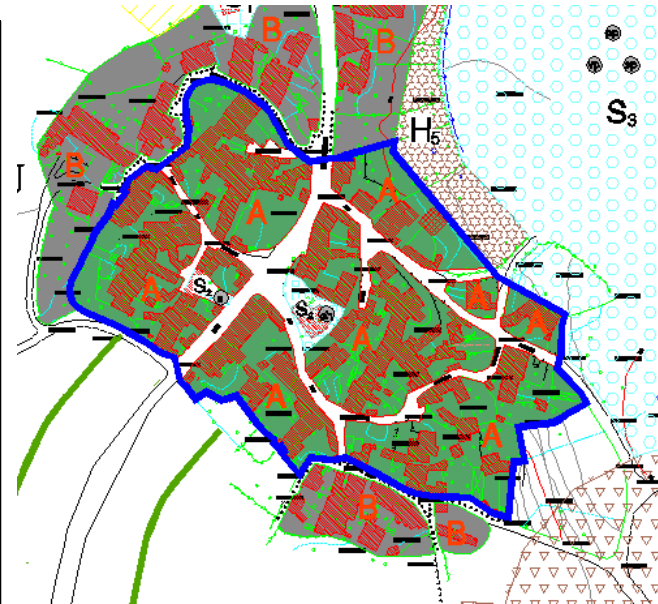
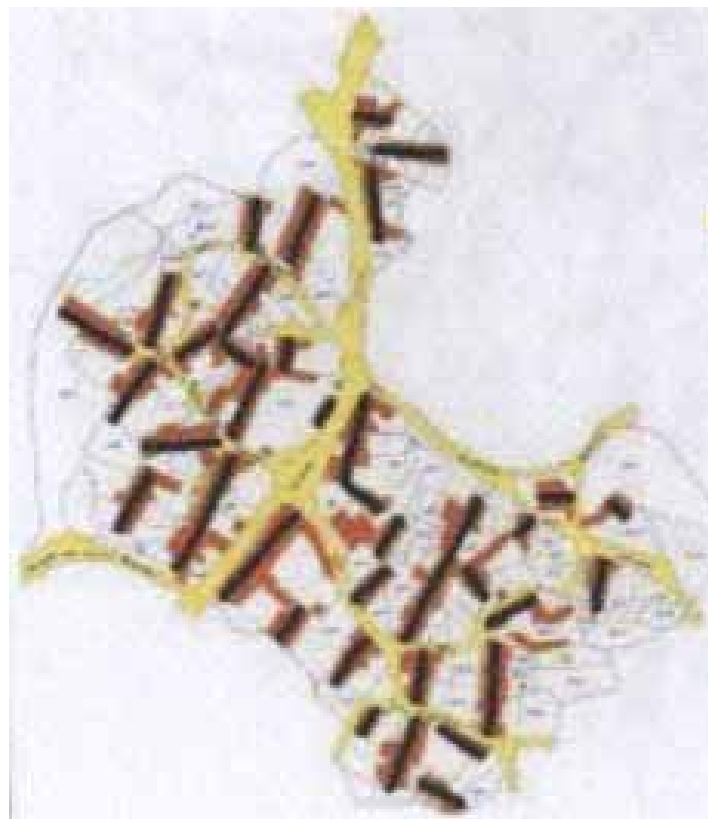

PIANO PARTICOLAREGGIATO

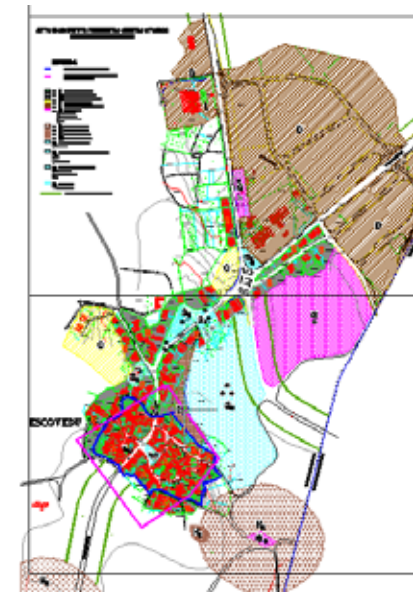

STRUMENTO URBANISTICO VIGENTE – PUC del 1999

Nel PUC del comune di Usellus, per la frazione di Escovedu, è presente la zona A.
 La frazione di Escovedu è dotata di Piano Particolareggiato, approvato con Deliberazione del Consiglio Comunale n° 4 del 17/01/1996



CARTOGRAFIA STORICA



 Perimetro da PPR

 Perimetro di cui all'art. 52, comma 2 delle NTA, verificato congiuntamente con il comune.

Il comune ha approvato l'atto ricognitivo del perimetro del centro di antica e prima formazione verificato in sede di copianificazione con l'Ufficio del Piano della RAS, con **Deliberazione del Consiglio Comunale n° 10 del 20/04/2007**

Il Direttore Generale della Pianificazione Urbanistica
 F.to Paola Lucia Cannas