



REGIONE AUTONOMA DELLA SARDEGNA
 ASSESSORATO DEGLI ENTI LOCALI, FINANZE E URBANISTICA
 Direzione Generale della pianificazione urbanistica territoriale e della vigilanza edilizia
 Ufficio del Piano

Art. 52 del P.P.R. – AREE CARATTERIZZATE DA INSEDIAMENTI STORICI - Allegato alla determinazione n. 2000/D.G. del 03/09/2008

Centro di antica e prima formazione del P.P.R. – verifica del perimetro del centro di antica e prima formazione a scala comunale – perimetro del centro storico nello strumento urbanistico vigente



CARTOGRAFIA STORICA



PIANO PARTICOLAREGGIATO

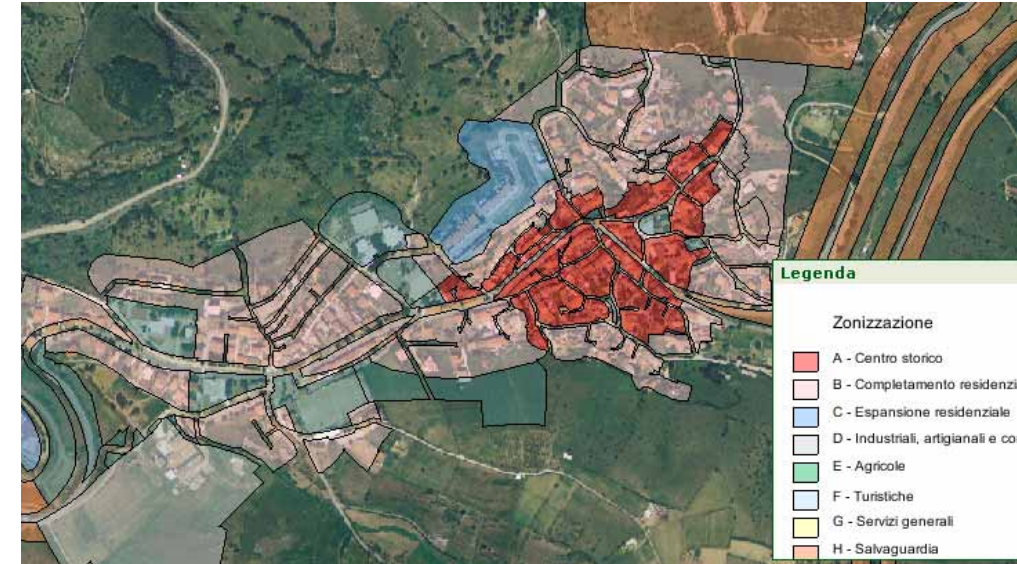

STRUMENTO URBANISTICO VIGENTE – PUC del 1998

Legenda

Zonizzazione	
	A - Centro storico
	B - Completamento residenziale
	C - Espansione residenziale
	D - Industriali, artigianali e comr
	E - Agricole
	F - Turistiche
	G - Servizi generali
	H - Salvaguardia

Nel PUC del comune di San Nicolo' Gerrei è presente la zona A.

Il Comune di San Nicolo' Gerrei è dotato di Piano Particolareggiato, approvato con Deliberazione del Consiglio Comunale n° 58 del 28/10/1996.



Perimetro da PPR

Perimetro di cui all'art. 52, comma 2 delle NTA, verificato congiuntamente con il comune.

Il comune ha approvato l'atto ricognitivo del perimetro del centro di antica e prima formazione verificato in sede di copianificazione con l'Ufficio del Piano della RAS, con **Deliberazione del Consiglio Comunale n° 30 del 28/07/2007**

Il Direttore Generale della Pianificazione Urbanistica
 F.to Paola Lucia Cannas