

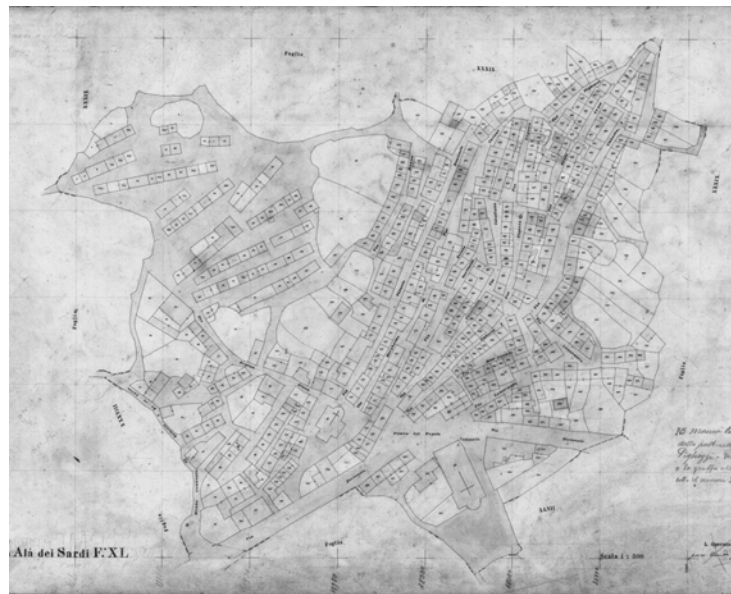

REGIONE AUTONOMA DELLA SARDEGNA  
ASSESSORATO DEGLI ENTI LOCALI, FINANZE E URBANISTICA  
Direzione Generale della pianificazione urbanistica territoriale e della vigilanza edilizia  
Ufficio del Piano

Art. 52 del P.P.R. – AREE CARATTERIZZATE DA INSEDIAMENTI STORICI – Allegato 1/2 alla determinazione n. 2162/D.G. del 22/09/2008

Centro di antica e prima formazione del P.P.R. – verifica del perimetro del centro di antica e prima formazione a scala comunale – perimetro del centro storico nello strumento urbanistico vigente



CARTOGRAFIA STORICA



PIANO PARTICOLAREGGIATO

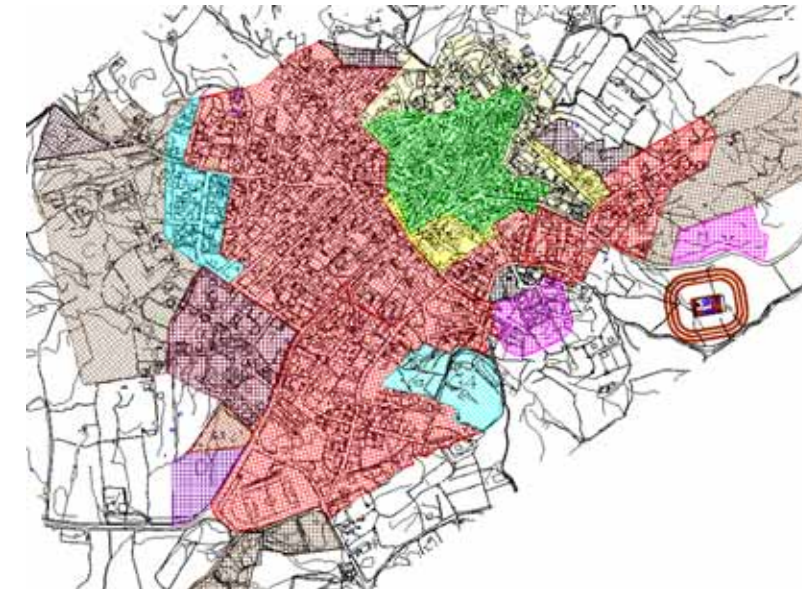

STRUMENTO URBANISTICO VIGENTE – PDF del 1999



  
Perimetro da PPR

  
Perimetro di cui  
all'art. 52, comma 2  
delle NTA, verificato  
congiuntamente con il  
comune.

Nel PDF del comune di Alà dei Sardi è presente la zona A.  
Il Comune di Alà dei Sardi è dotato di Piano Particolareggiato, approvato con Deliberazione del Commissario "AD ACTA" N° 2 del 19/02/1991

Il comune ha approvato l'atto ricognitivo del perimetro del centro di antica e prima formazione verificato in sede di copianificazione con l'Ufficio del Piano della RAS, con **Deliberazione del Consiglio Comunale n° 6 del 27/03/2008**

Il Direttore Generale della Pianificazione Urbanistica  
F.to Paola Lucia Cannas



REGIONE AUTONOMA DELLA SARDEGNA  
ASSESSORATO DEGLI ENTI LOCALI, FINANZE E URBANISTICA  
Direzione Generale della pianificazione urbanistica territoriale e della vigilanza edilizia  
Ufficio del Piano

Art. 52 del P.P.R. – AREE CARATTERIZZATE DA INSEDIAMENTI STORICI - Allegato 2/2 alla determinazione n. 2162/D.G. del 22/09/2008

Centro di antica e prima formazione del P.P.R. – verifica del perimetro del centro di antica e prima formazione a scala comunale – perimetro del centro storico nello strumento urbanistico vigente

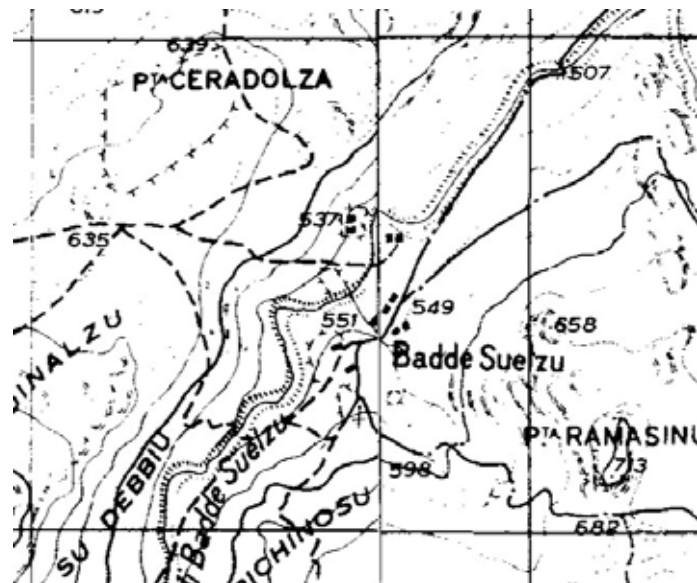

Badde Suelzu

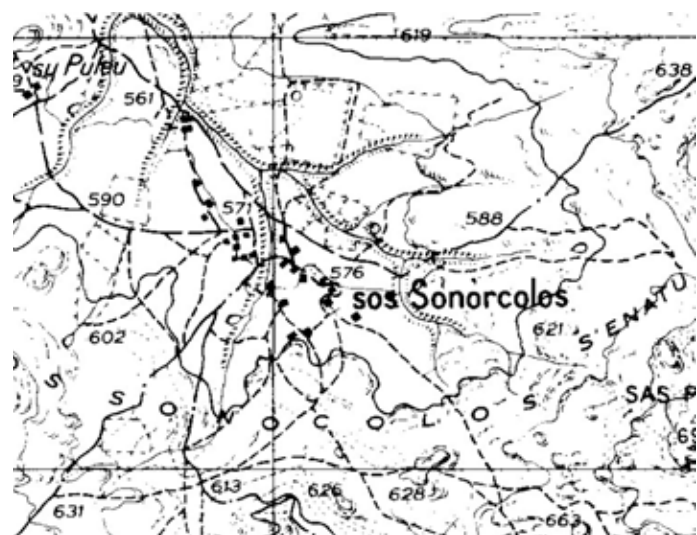

Sos Sonorcolos



Perimetro da PPR



Perimetro di cui all'art. 52, comma 2 delle NTA, verificato congiuntamente con il comune.

Nel PDF del comune di Alà dei Sardi, per le frazioni di Badde Suelzu e Sos Sonorcolos non è presente la zona A. Le frazioni di Badde Suelzu e Sos Sonorcolos non sono dotate di Piano Particolareggiato.

Il comune deve approvare l'atto ricognitivo del perimetro del centro di antica e prima formazione delle frazioni di Badde Suelzu e Sos Sonorcolos

Il Direttore Generale della Pianificazione Urbanistica  
F.to Paola Lucia Cannas

CARTOGRAFIA STORICA