

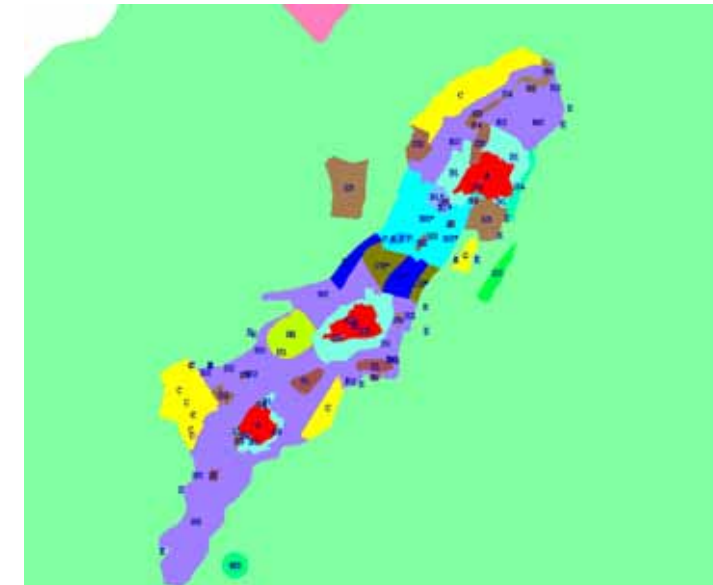

REGIONE AUTONOMA DELLA SARDEGNA
 ASSESSORATO DEGLI ENTI LOCALI, FINANZE E URBANISTICA
 Direzione Generale della pianificazione urbanistica territoriale e della vigilanza edilizia
 Ufficio del Piano

Art. 52 del P.P.R. – AREE CARATTERIZZATE DA INSEDIAMENTI STORICI - Allegato 1/2 alla determinazione n. 1819/D.G. del 30/07/2008

Centro di antica e prima formazione del P.P.R. – verifica del perimetro del centro di antica e prima formazione a scala comunale – perimetro del centro storico nello strumento urbanistico vigente

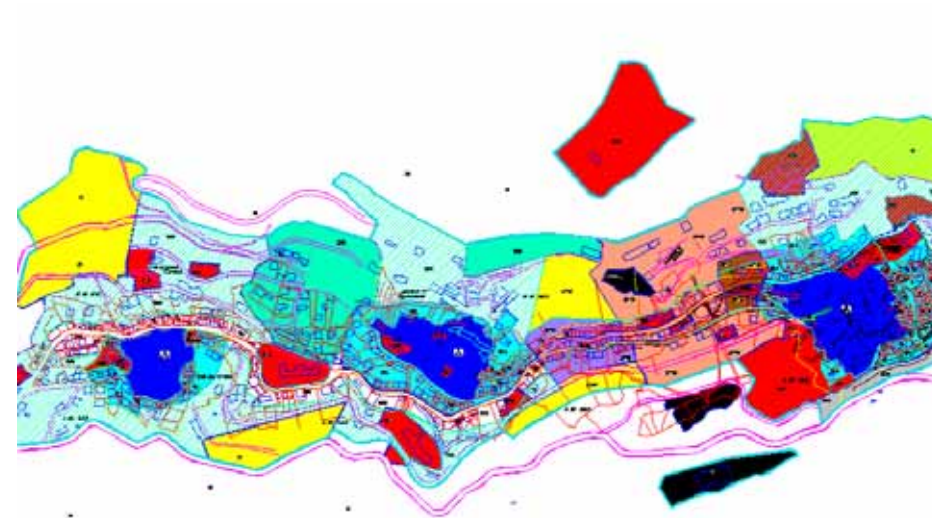

Nel PUC del comune di Desulo è presente la zona A.
 Il Comune di Desulo è dotato di Piano Particolareggiato, approvato con Deliberazione del Consiglio Comunale n° 11 del 29/03/2001

PIANO PARTICOLAREGGIATO

STRUMENTO URBANISTICO VIGENTE – PUC



CARTOGRAFIA STORICA

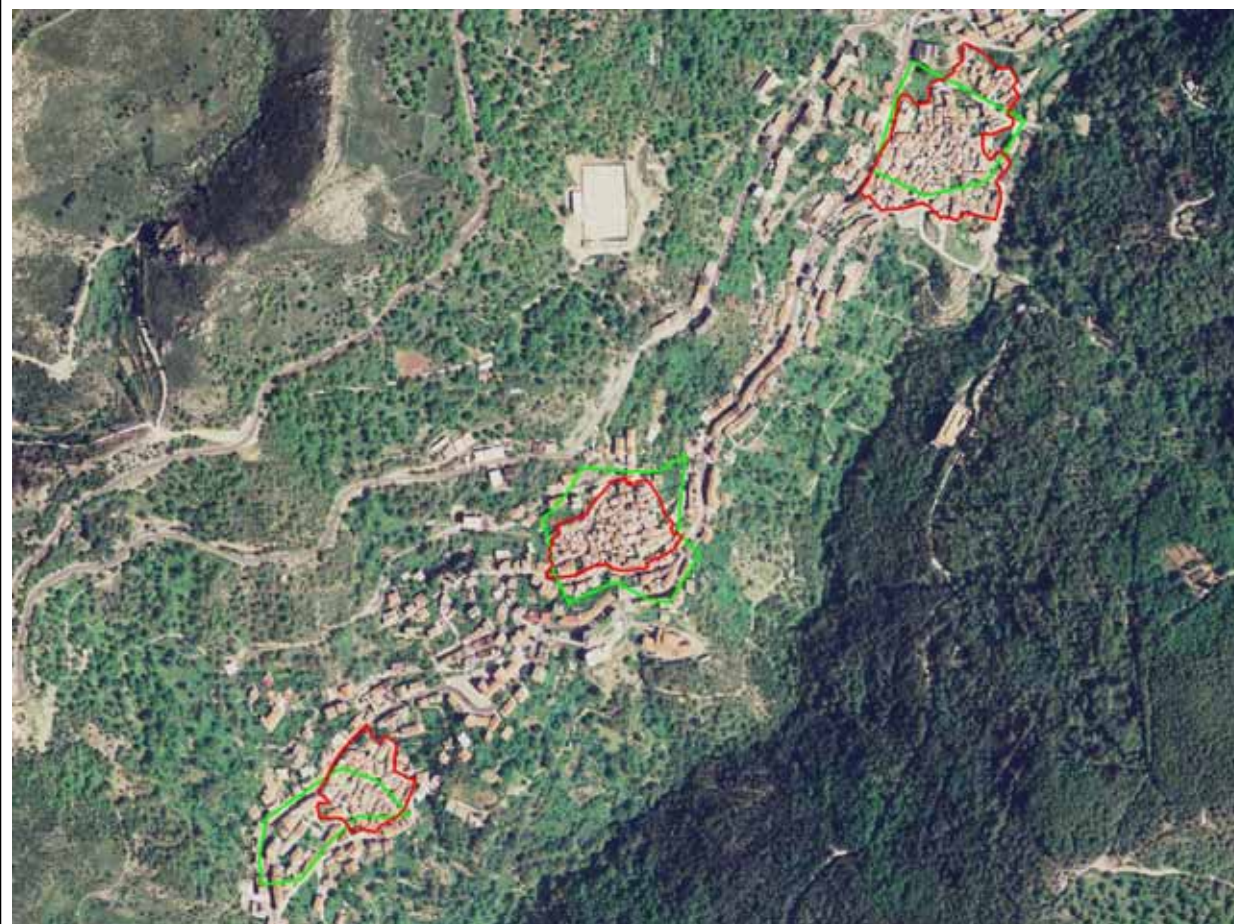

 Perimetro da PPR

 Perimetro di cui all'art. 52, comma 2 delle NTA, verificato congiuntamente con il comune.

Il comune ha approvato l'atto ricognitivo del perimetro del centro di antica e prima formazione verificato in sede di copianificazione con l'Ufficio del Piano della RAS, con **Deliberazione del Consiglio Comunale n° 71 del 28/12/2007**

Il Direttore Generale della Pianificazione Urbanistica
 F.to Paola Lucia Cannas



REGIONE AUTONOMA DELLA SARDEGNA
 ASSESSORATO DEGLI ENTI LOCALI, FINANZE E URBANISTICA
 Direzione Generale della pianificazione urbanistica territoriale e della vigilanza edilizia
 Ufficio del Piano

Art. 52 del P.P.R. – AREE CARATTERIZZATE DA INSEDIAMENTI STORICI - Allegato 2/2 alla determinazione n. 1819/D.G. del 30/07/2008

Centro di antica e prima formazione del P.P.R. – verifica del perimetro del centro di antica e prima formazione a scala comunale – perimetro del centro storico nello strumento urbanistico vigente

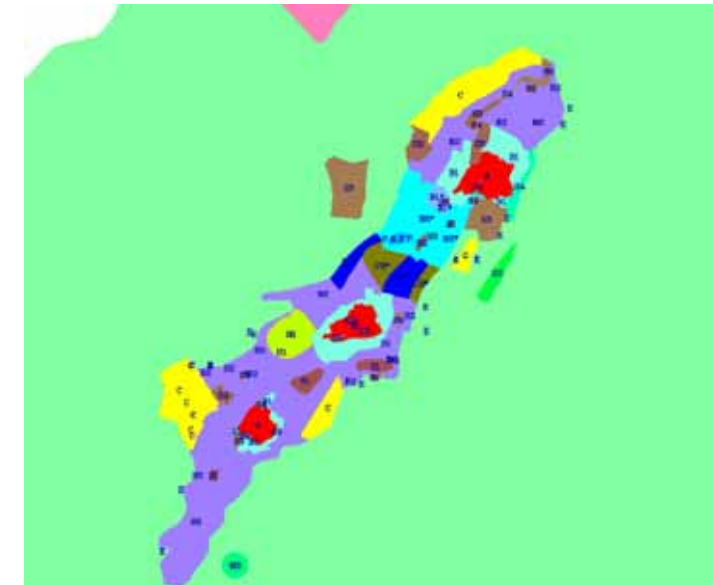
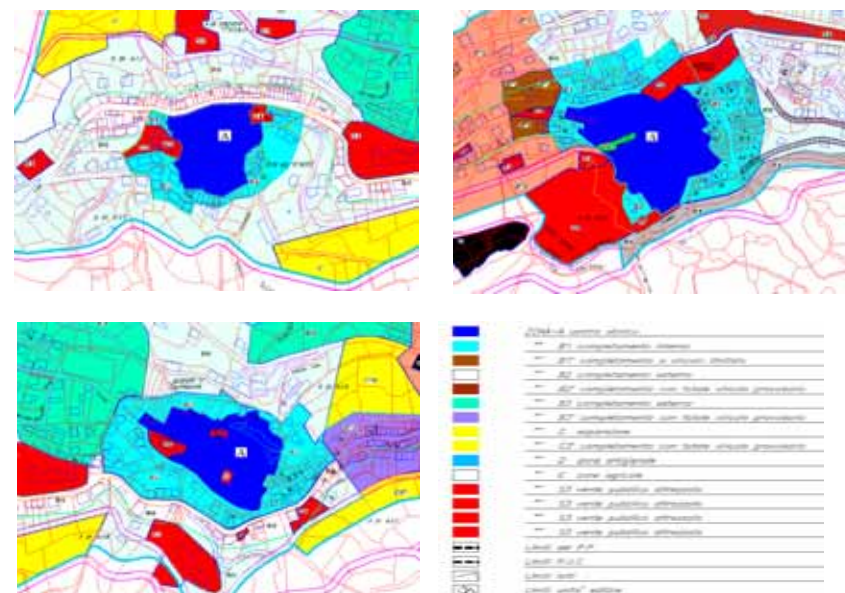

Nel PUC del comune di Desulo è presente la zona A.
 Il Comune di Desulo è dotato di Piano Particolareggiato, approvato con Deliberazione del Consiglio Comunale n° 11 del 29/03/2001

PIANO PARTICOLAREGGIATO

STRUMENTO URBANISTICO VIGENTE – PUC

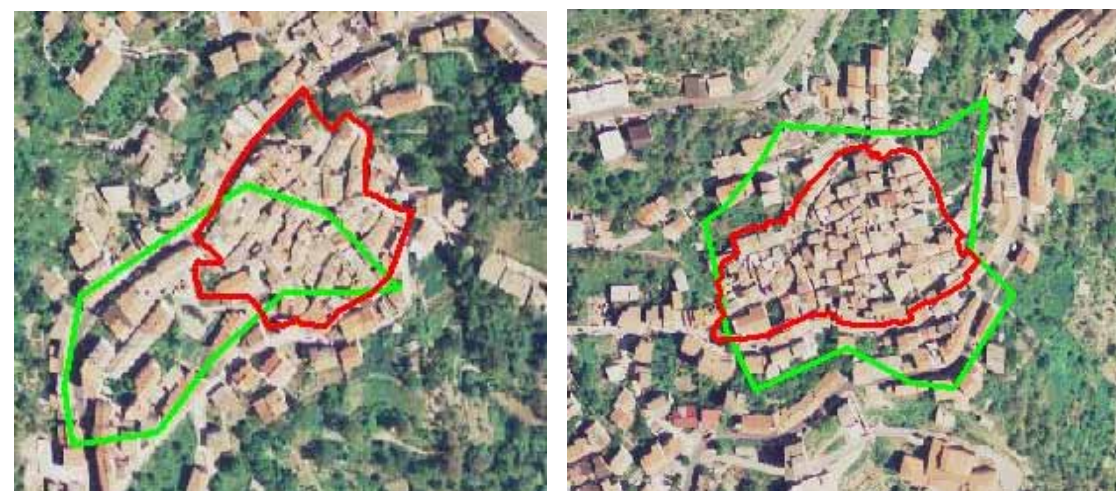

 Perimetro da PPR

 Perimetro di cui all'art. 52, comma 2 delle NTA, verificato congiuntamente con il comune.

Il comune ha approvato l'atto ricognitivo del perimetro del centro di antica e prima formazione verificato in sede di copianificazione con l'Ufficio del Piano della RAS, con **Deliberazione del Consiglio Comunale n° 71 del 28/12/2007**



CARTOGRAFIA STORICA

Il Direttore Generale della Pianificazione Urbanistica
 F.to Paola Lucia Cannas