



REGIONE AUTONOMA DELLA SARDEGNA
ASSESSORATO DEGLI ENTI LOCALI, FINANZE E URBANISTICA
Direzione Generale della pianificazione urbanistica territoriale e della vigilanza edilizia
Ufficio del Piano

Art. 52 del P.P.R. – AREE CARATTERIZZATE DA INSEDIAMENTI STORICI - Allegato 2/3 alla determinazione n. 180/D.G. del 04/02/2008
Centro di antica e prima formazione del P.P.R. – verifica del perimetro del centro di antica e prima formazione a scala comunale – perimetro del centro storico nello strumento urbanistico vigente



PIANO PARTICOLAREGGIATO

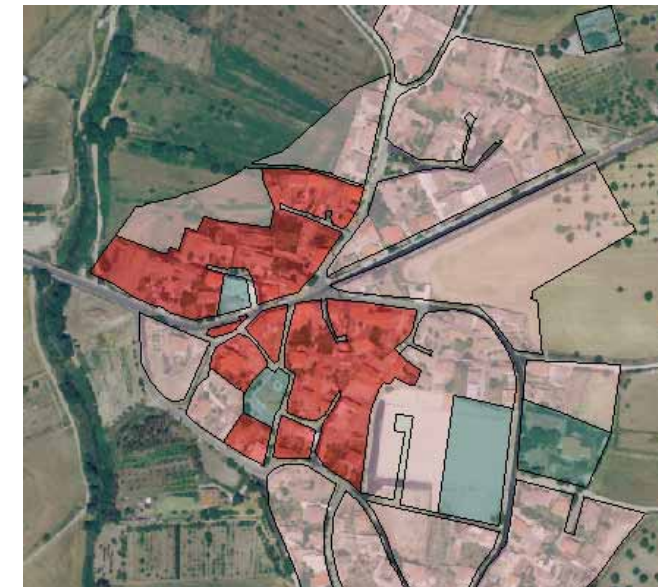

STRUMENTO URBANISTICO VIGENTE – PUC del 2003

- Zonizzazione
- A - Centro storico
 - B - Completamento residenziale
 - C - Espansione residenziale
 - D - Industriali, artigianali e commerciali
 - E - Agricole
 - F - Turistiche
 - G - Servizi generali
 - H - Salvaguardia
 - Spazi pubblici
 - Altre destinazioni
 - Altro

Nel PUC del comune di Senorbì, per la frazione di Arixì, è presente la zona A.
La Frazione di Arixì è dotata di Piano Particolareggiato, approvato con Deliberazione del Consiglio Comunale n° 16 del 14/03/1997

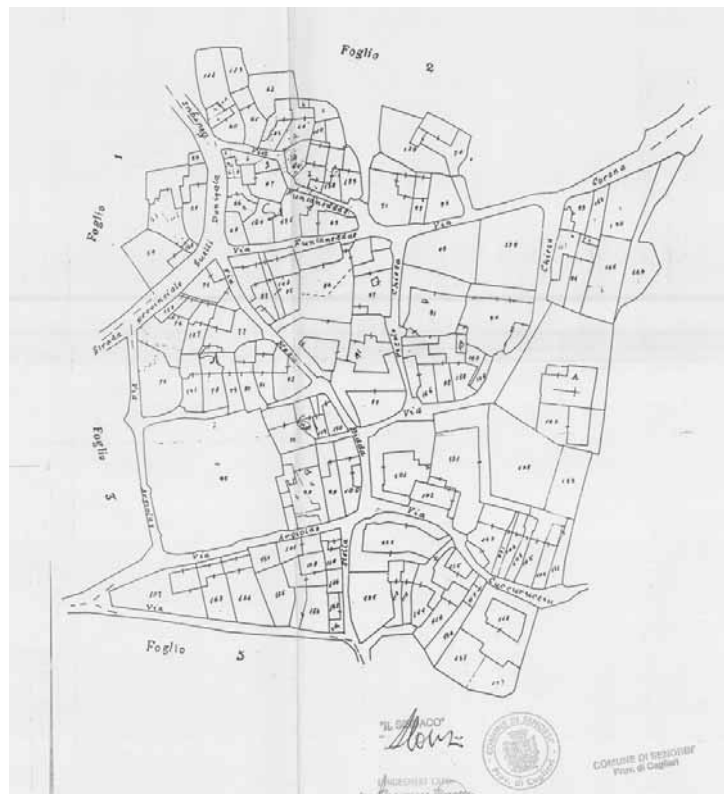

CARTOGRAFIA STORICA



Perimetro da PPR

Perimetro di cui all'art. 52, comma 2 delle NTA, verificato congiuntamente con il comune.

Il comune ha approvato l'atto ricognitivo del perimetro del centro di antica e prima formazione verificato in sede di copianificazione con l'Ufficio del Piano della RAS, con **Deliberazione del Consiglio Comunale n° 33 del 15/10/2007**

Il Direttore Generale della Pianificazione Urbanistica
F.to Paola Lucia Cannas