

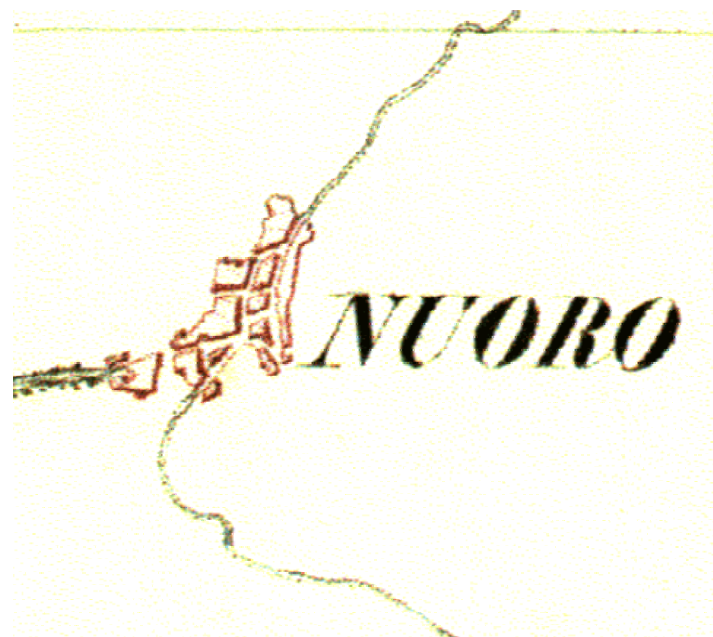

REGIONE AUTONOMA DELLA SARDEGNA
ASSESSORATO DEGLI ENTI LOCALI, FINANZE E URBANISTICA
Direzione Generale della pianificazione urbanistica territoriale e della vigilanza edilizia
Ufficio del Piano

Art. 52 del P.P.R. – AREE CARATTERIZZATE DA INSEDIAMENTI STORICI - Allegato 1/2 alla determinazione n. 46/D.G. del 23/01/2008

Centro di antica e prima formazione del P.P.R. – verifica del perimetro del centro di antica e prima formazione a scala comunale – perimetro del centro storico nello strumento urbanistico vigente



PIANO PARTICOLAREGGIATO

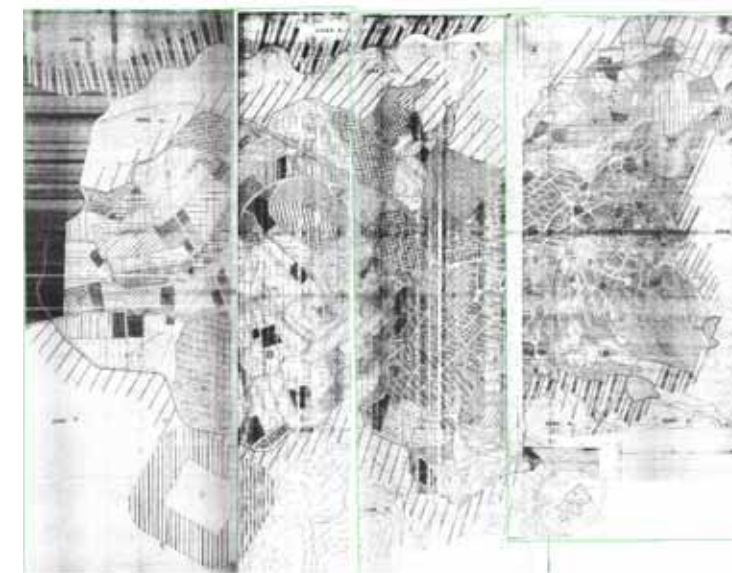

STRUMENTO URBANISTICO VIGENTE – PRG del 1980

Nel PRG del comune di Nuoro è presente la zona A.
Il Comune di Nuoro è dotato di Piano Particolareggiato, approvato con Deliberazione del Consiglio Comunale n° 31 del 30/07/2001



CARTOGRAFIA STORICA

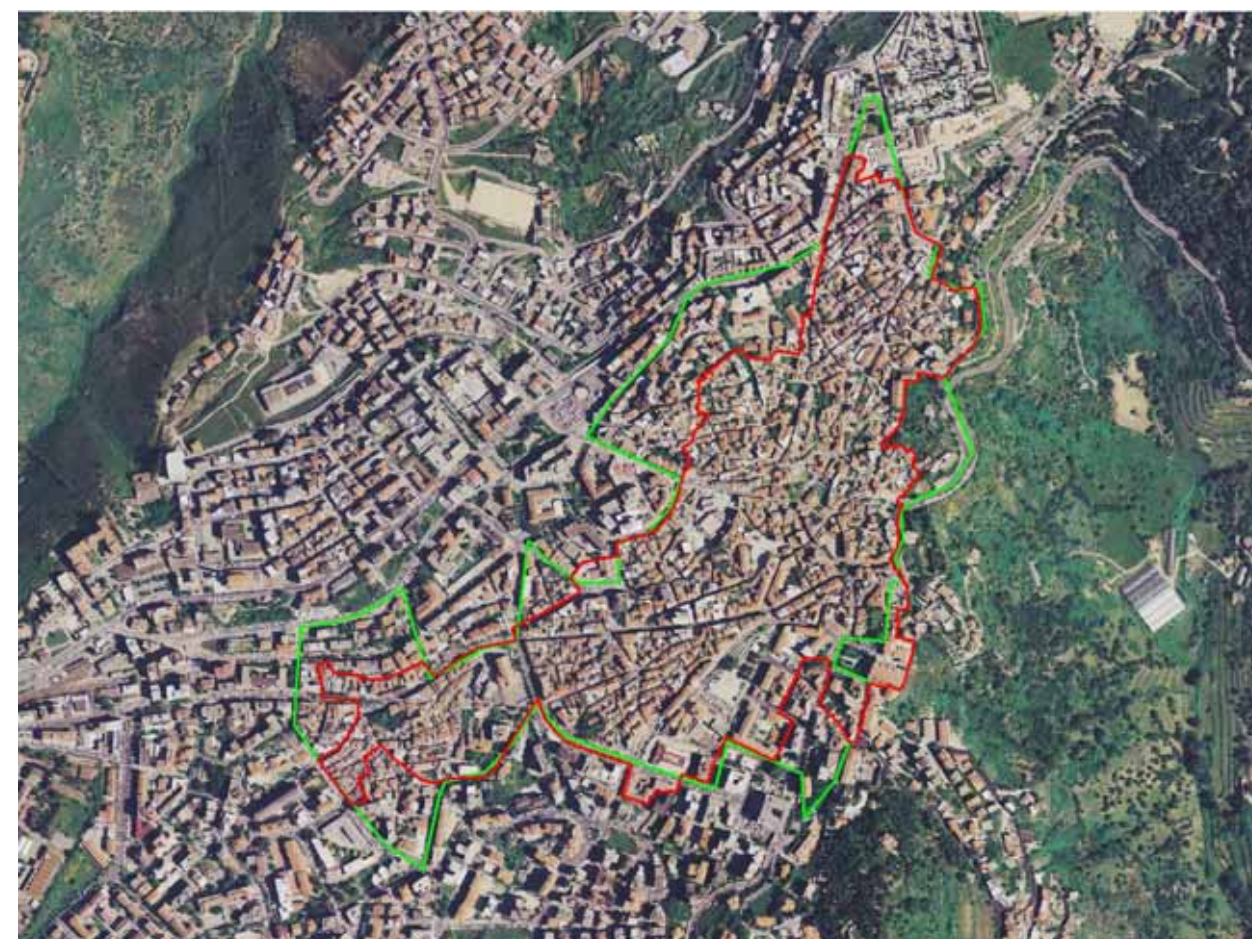

Perimetro da PPR



Perimetro di cui all'art. 52, comma 2 delle NTA, verificato congiuntamente con il comune.

Il comune ha approvato l'atto ricognitivo del perimetro del centro di antica e prima formazione verificato in sede di copianificazione con l'Ufficio del Piano della RAS, con **deliberazione del Consiglio Comunale n° 28 del 14/06/2007**

Il Direttore Generale della Pianificazione Urbanistica
F.to Paola Lucia Cannas