

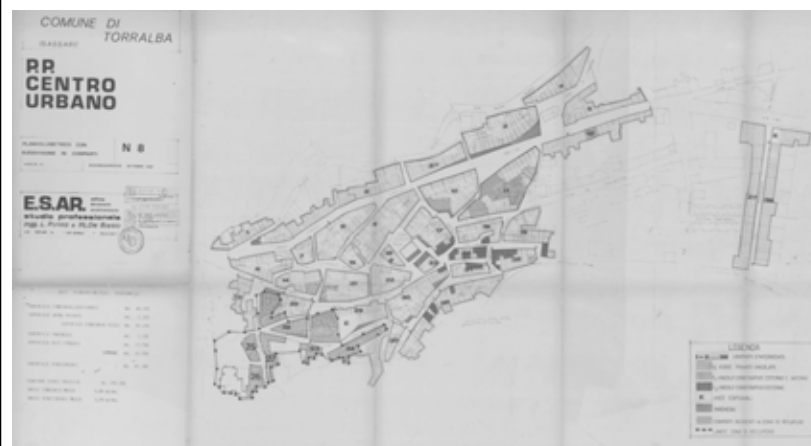

REGIONE AUTONOMA DELLA SARDEGNA
 ASSESSORATO DEGLI ENTI LOCALI, FINANZE E URBANISTICA
 Direzione Generale della pianificazione urbanistica territoriale e della vigilanza edilizia
 Ufficio del Piano

Art. 52 del P.P.R. – AREE CARATTERIZZATE DA INSEDIAMENTI STORICI - Allegato alla determinazione n. 1289/D.G. del 19/11/2007

Centro di antica e prima formazione del P.P.R. – verifica del perimetro del centro di antica e prima formazione a scala comunale – perimetro del centro storico nello strumento urbanistico vigente



PIANO PARTICOLAREGGIATO

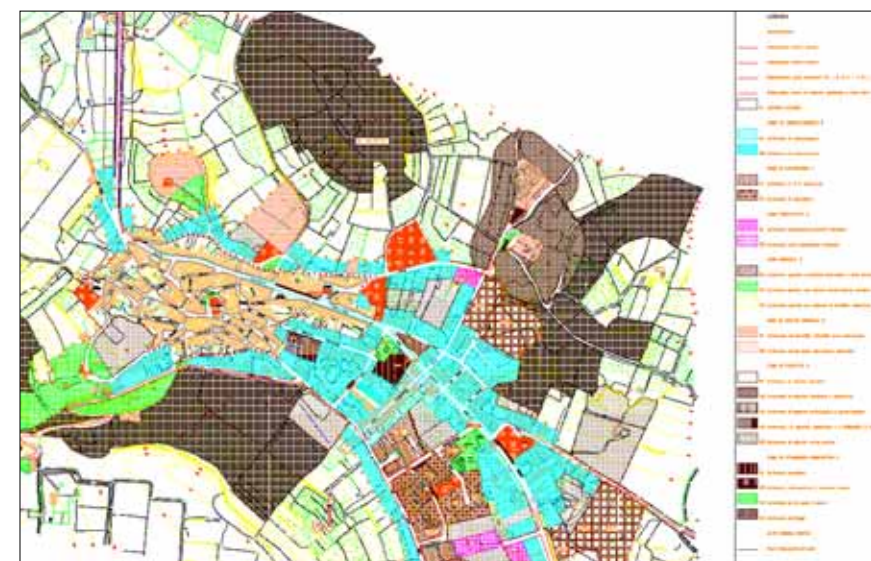

STRUMENTO URBANISTICO VIGENTE – PUC

Nel PUC del comune Di Torralba è presente la zona A.
 Il Comune di Torralba è dotato di Piano Particolareggiato approvato con Deliberazione del Consiglio Comunale n° 31 del 25/11/2005



CARTOGRAFIA STORICA



 Perimetro da PPR

 Perimetro di cui all'art. 52, comma 2 delle NTA, verificato congiuntamente con il comune.

Il comune ha approvato l'atto ricognitivo del perimetro del centro di antica e prima formazione verificato in sede di copianificazione con L'Ufficio del Piano della RAS, con **Atto del Sindaco n° 1 del 10/05/2007**

Il Direttore Generale della Pianificazione Urbanistica
 F.to Paola Lucia Cannas