



REGIONE AUTONOMA DELLA SARDEGNA  
 ASSESSORATO DEGLI ENTI LOCALI, FINANZE E URBANISTICA  
 Direzione Generale della pianificazione urbanistica territoriale e della vigilanza edilizia  
 Ufficio del Piano

Art. 52 del P.P.R. – AREE CARATTERIZZATE DA INSEDIAMENTI STORICI - Allegato alla determinazione n. 923 /D.G. del 11/09/2007

Centro di antica e prima formazione del P.P.R. – verifica del perimetro del centro di antica e prima formazione a scala comunale – perimetro del centro storico nello strumento urbanistico vigente



CARTOGRAFIA STORICA

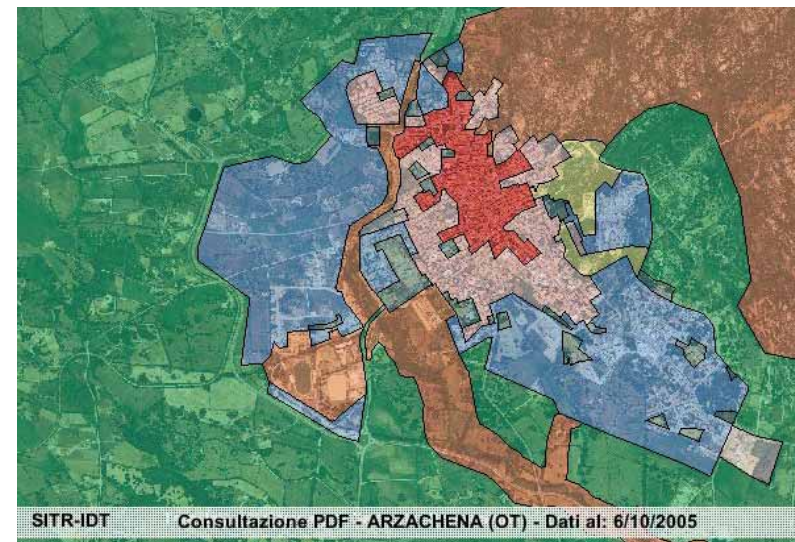

- Zonizzazione
- A - Centro storico
  - B - Completamento residenziale
  - C - Espansione residenziale
  - D - Industriali, artigianali e commerciali
  - E - Agricole
  - F - Turistiche
  - G - Servizi generali
  - H - Salvaguardia
  - Spazi pubblici
  - Altre destinazioni
  - Altro

STRUMENTO URBANISTICO VIGENTE – PDF del 1980

Nel PDF del comune di Arzachena è presente la zona A.  
 Il Comune di Arzachena è dotato di Piano Particolareggiato approvato con Deliberazione del Consiglio Comunale n° 19 del 08/03/1999.



 Perimetro da PPR

 Perimetro di cui all'art. 52, comma 2 delle NTA, verificato congiuntamente con il comune.

Il comune approva l'atto ricognitivo del perimetro del centro di antica e prima formazione verificato in sede di copianificazione con L'Ufficio del Piano della RAS, con **Deliberazione del Consiglio Comunale n° 19 del 18/06/2007 e successiva rettifica**

Il Direttore Generale della Pianificazione Urbanistica  
 F.to Paola Lucia Cannas