

SOPRINTENDENZA AI MONUMENTI ED ALLE GALLERIE DELLA SARDEGNA - CAGLIARI

19 GEN. 1955  
IL SOPRINTENDENTE



Foglio 102 - Tempio (Sassari) - Tav. N° 2

Zona Panoramica

a Est del Presepio Regionale della quale la Commissione Provinciale per le Belle Arti Naturali ha proposto il vincolo in seduta del 24 giugno 1954, ai sensi della legge 20 giugno 1939, N° 1497 -

in un terreno di circa 1000 mq della quale la Commissione Provinciale per le Belle Arti Naturali ha proposto il vincolo in seduta del 24 giugno 1954, ai sensi della legge 20 giugno 1939, N° 1497 -

conto 30/5/1960

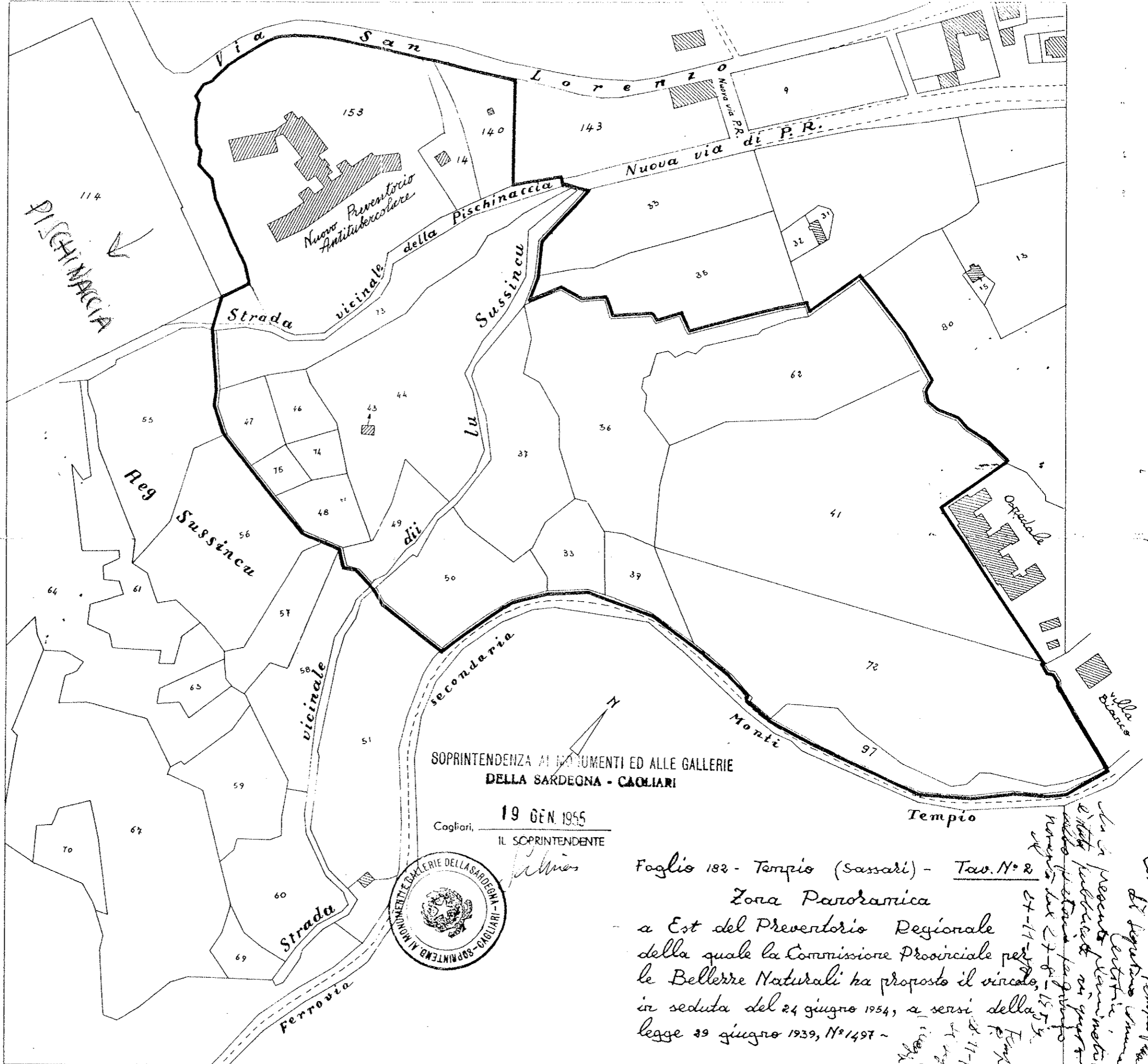

SOPRINTENDENZA AI MONUMENTI ED ALLE GALLERIE DELLA SARDEGNA - CAGLIARI

Cagliari, 19 GEN. 1955  
IL SOPRINTENDENTE



Foglio 182 - Tempio (Sassari) - Tav. N° 2  
Zona Panoramica

a Est del Preventorio Regionale della quale la Commissione Provinciale per le Belle Arti Naturali ha proposto il vincolo, in seduta del 24 giugno 1954, a sensi della legge 29 giugno 1939, N° 1497 -

*Handwritten notes:*

in presenza del...  
 27-11-1955  
 27-11-1955  
 27-11-1955

Tempio - Zone cavastriche il nuovo Preventorio Antituberculoso

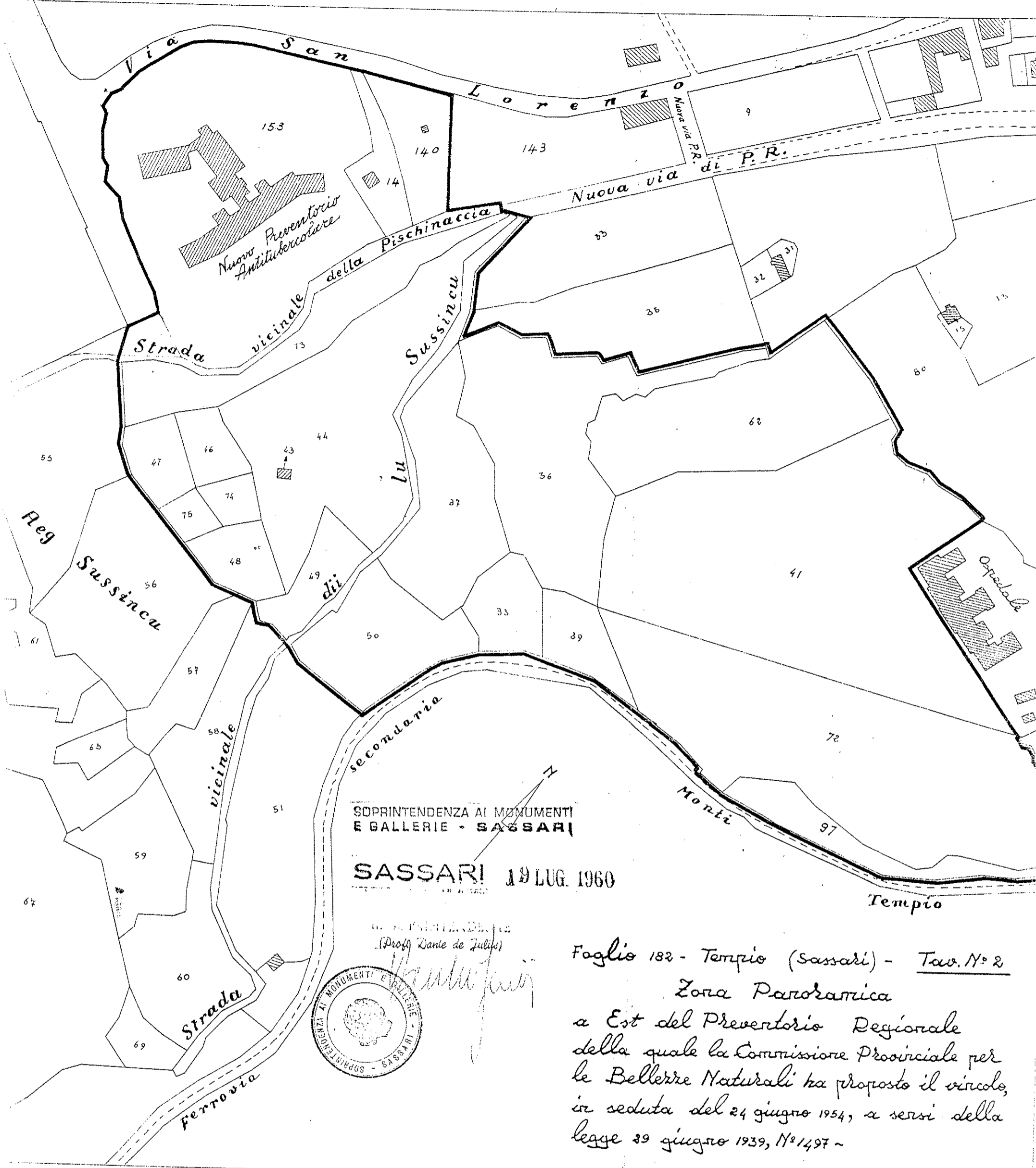

DATA DECRETO : 30/05/1960  
 PUBBLICAZIONE : 10/06/1960 G.U. n° 142  
 RIF. LEGISLATIVO : L. 1497/39  
 OGGETTO :  
 COD. AREA :  
 COD. VINCOLO :