All. 1.1

Sestu - Oliveto di Villa Asquer
DAPI TPUC/26 del 06/04/1990

Delimitazione dell'area oggetto di dichiarazione di notevole interesse pubblico

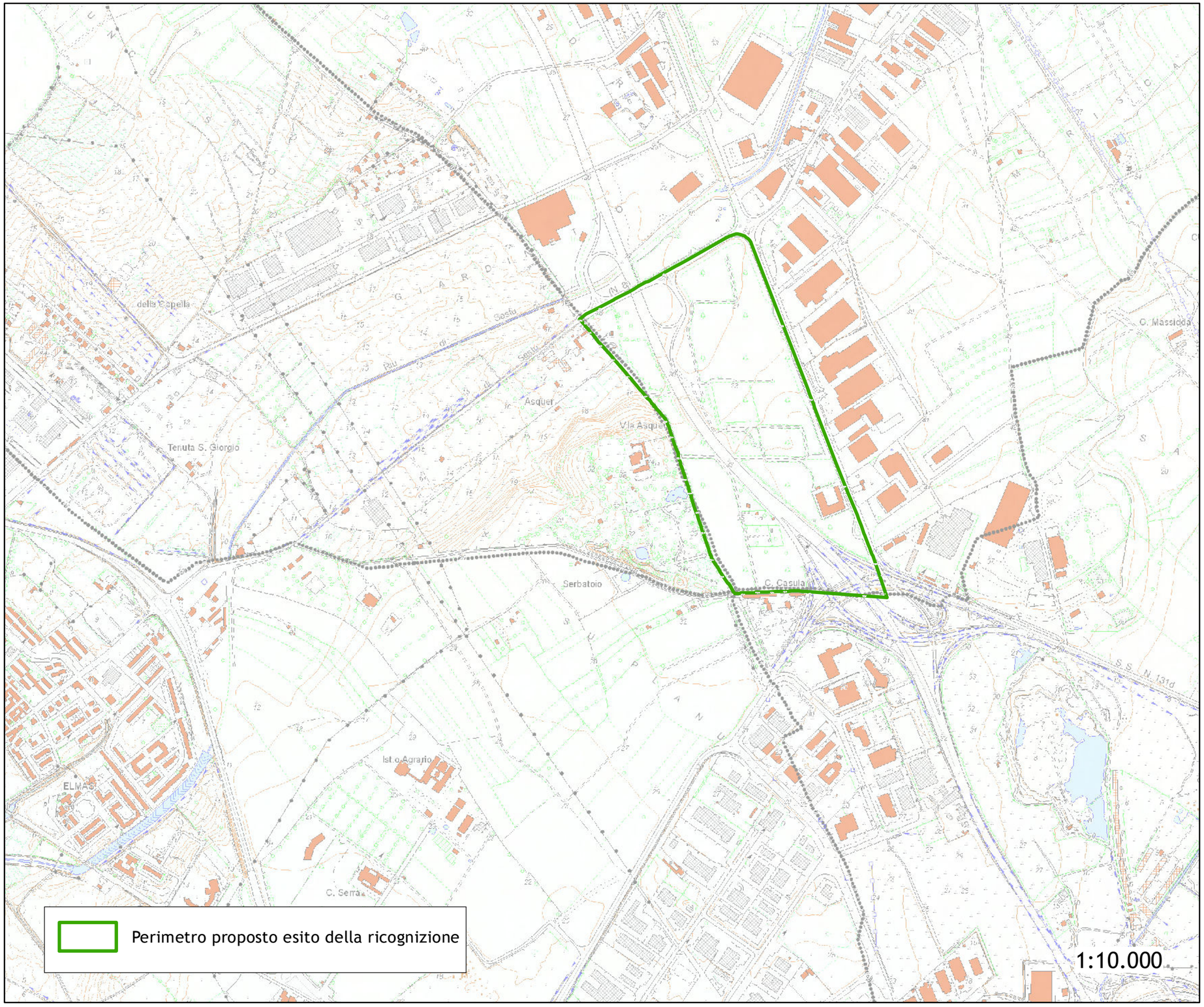

Regione Autonoma della Sardegna

Assessorato degli Enti Locali, Finanze e Urbanistica

Direzione Generale della Pianificazione Urbanistica Territoriale e della Vigilanza Edilizia

SERVIZIO SISTEMA INFORMATIVO TERRITORIALE REGIONALE
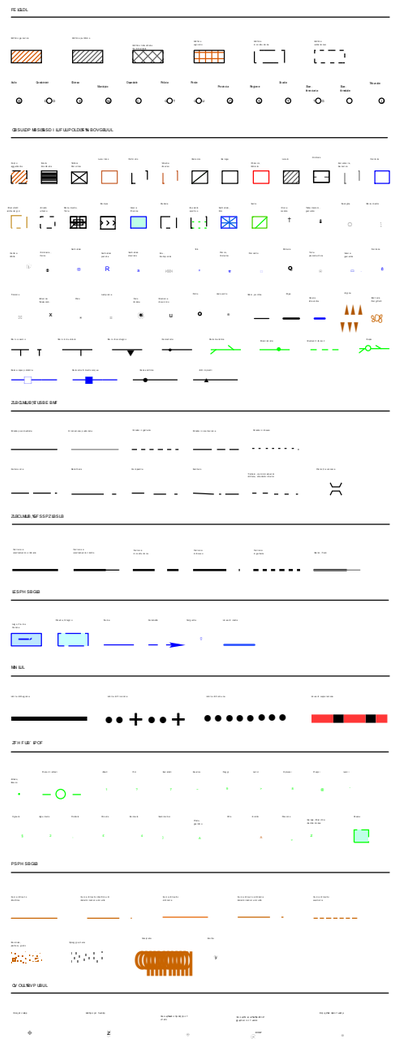
Data Base Multiprecisione