

# Aree caratterizzate da insediamenti storici

Tipologia: **Stazzo**

Ambito di Paesaggio: n. 50 - Anglona

Provincia: Sassari

Comune: Perfugas

Denominazione: Stazzo Contra Cana

Località: Contra Cana

Codice Buras: 5346

Riferimenti Catastali: Foglio 11 - Particelle 31,32,35,36      Superficie: 0,62 ha

| Manufatto   |
|---|
| Tipologia: stazzo con edificio pluricellulare, con corte ed edifici di appoggio, situato in posizione rilevata rispetto al territorio circostante.  |
| Lo stazzo con l'edificato storico è presente nel catasto di primo impianto e compare nell'ortofoto del 1954, dove sono riconoscibili gli edifici, i recinti e gli spazi utilizzati.   |
| Contesto paesaggistico  |
| Elementi geografici: rilievi orografici, bosco, corsi d'acqua, rocce affioranti, scarpate, formazioni rupestri<br>Copertura vegetale: aree a ricolonizzazione naturale, boschi di latifoglie, macchia mediterranea, gariga, prati artificiali<br>Ordinamento culturale:<br>Scorte vive:   |
| Motivazione della perimetrazione  |
| Il primo perimetro è definito interamente dai muretti a secco, dai recinti e dai limiti dell'edificato.   |
| La perimetrazione dell'area di attenzione (Secondo Perimetro) è definita, a nord, dai muretti a secco e dal limite vegetazionale del bosco di latifoglie, ad ovest in direzione sud, dal corso del Riu de li Tauli e dalla macchia mediterranea, ad est in direzione nord, dal corso del Riu Ena de Juanne e dalla viabilità campestre. |

Cartografia Catastale Storica (De Candia - 1850)

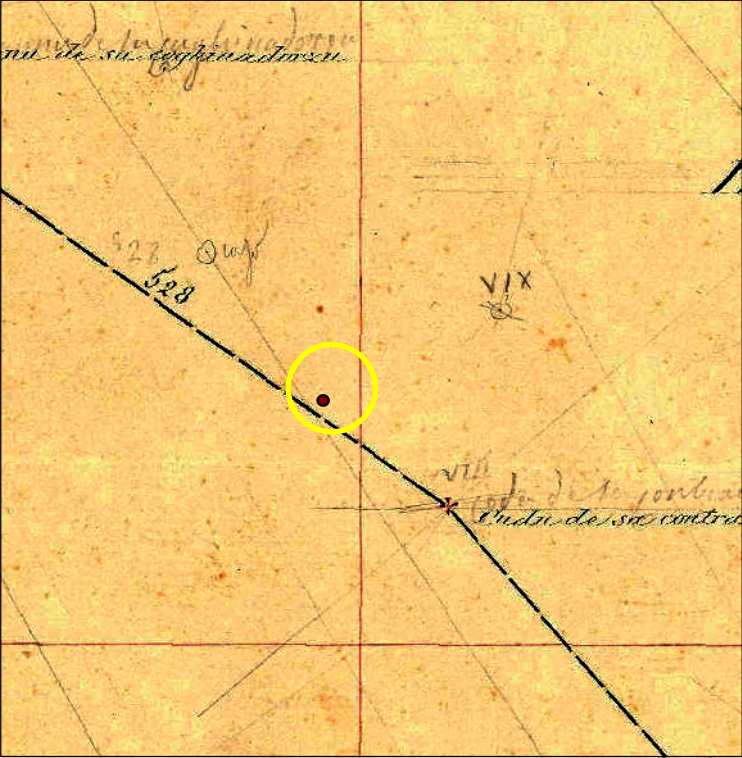

Cartografia Catastale Storica (1920) - scala 1:5.000

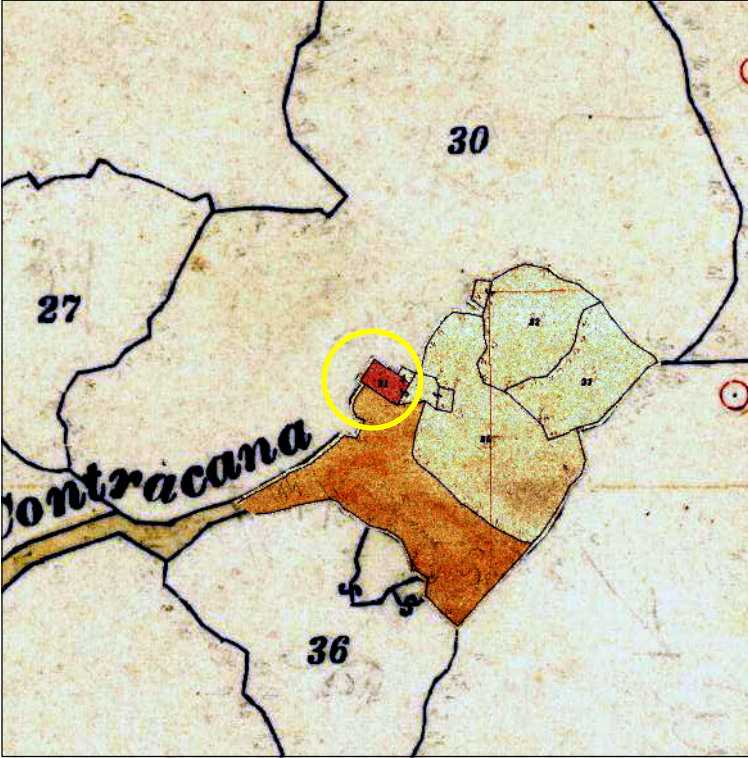

Ortofoto (1954) - scala 1:10.000



Analisi tipologica

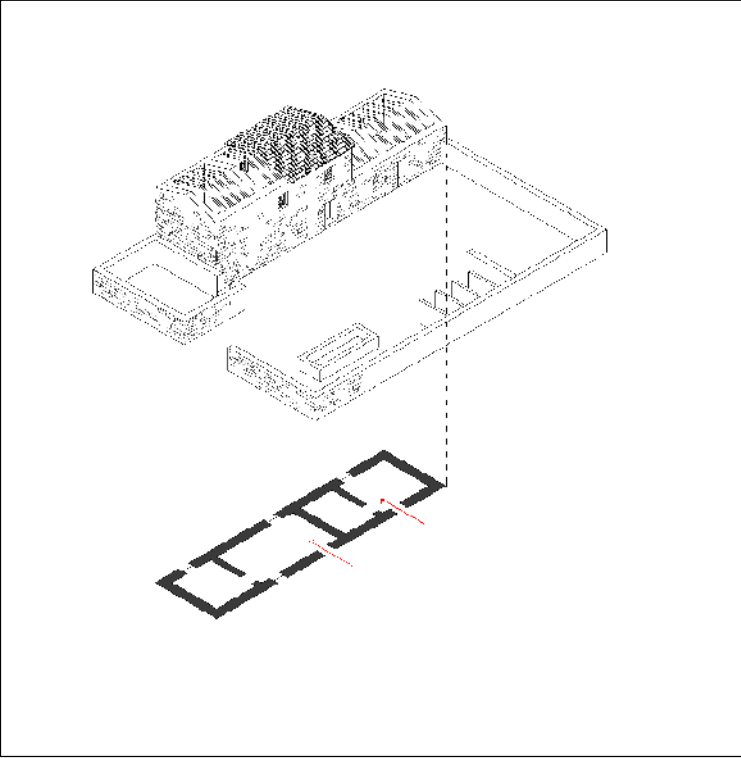

Catastale attuale - scala 1:5.000



Lettura del contesto paesaggistico - scala 1:10.000

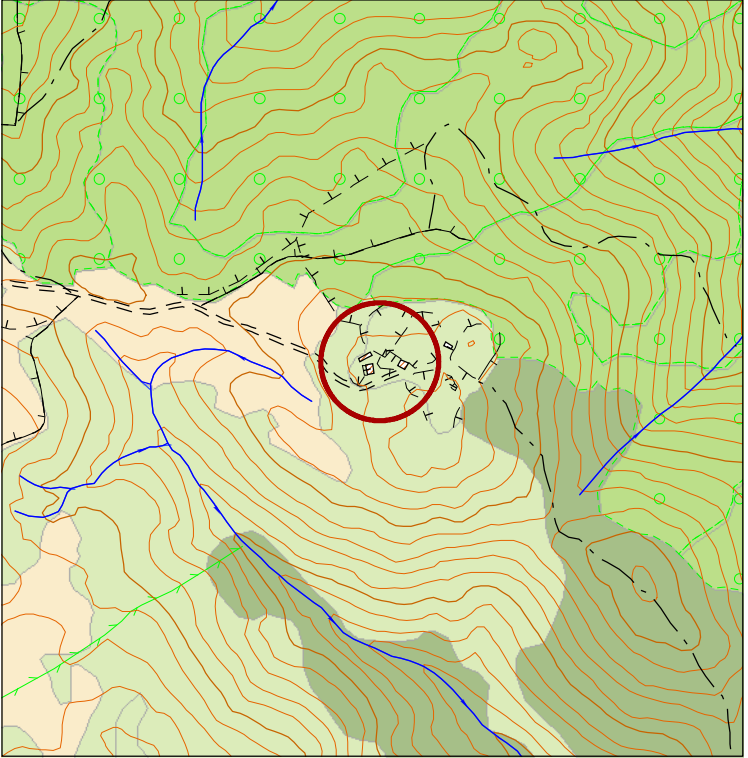

| Legenda              |  |
|----------------------|--|
| Semiologia naturale  |  |
|                      | Vegetazione a macchia e in aree umide                  |
|                      | Boschi   |
|                      | Praterie   |
|                      | Sugherete e castagneti da frutto                       |
|                      | Colture specializzate e arboree                        |
|                      | Impianti boschivi artificiali                          |
|                      | Colture erbacee special., aree agroforestali e incolte |
|                      | Elemento idrico  |
| Semiologia antropica |  |
|                      | Edificato  |
|                      | Recinzione   |
|                      | Muro a secco   |
|                      | Filari   |
|                      | Mulattiera   |
|                      | Carrareccia  |
| Stazzo               |  |
|                      | STAZZO CONTRA CANA - P.P.                              |
|                      | STAZZO CONTRA CANA - S.P.                              |

Proposta di perimetrazione - Scala 1:10.000

