

SCOPRENDO LA NURRA / Concept

Premio del Paesaggio

Scoprendo la Nurra / mutti&architetti



La **Nurra** è una regione agricola caratterizzata da una **ricca complessità paesaggistica**: alle pianure si alternano aree collinari, vigneti, zone minerarie e antichi villaggi nuragici, fino al mare azzurro delle spiagge di Stintino a nord e del promontorio di Capocaccia a sud.

Da sempre però la **Nurra** è una **regione al margine** di aree fortemente caratterizzate dalla presenza turistica (Alghero e Stintino) o da quella abitativo residenziale (Sassari e Porto Torres), incapace di generare flussi turistici autonomi, non legati al semplice transito verso il mare.

Si propone un modello di **sviluppo turistico alternativo** a quello 'balneare', con la creazione di **itinerari naturalistici** capaci di mettere a sistema entroterra e fascia costiera, emergenze archeologiche e preminenze paesaggistiche.

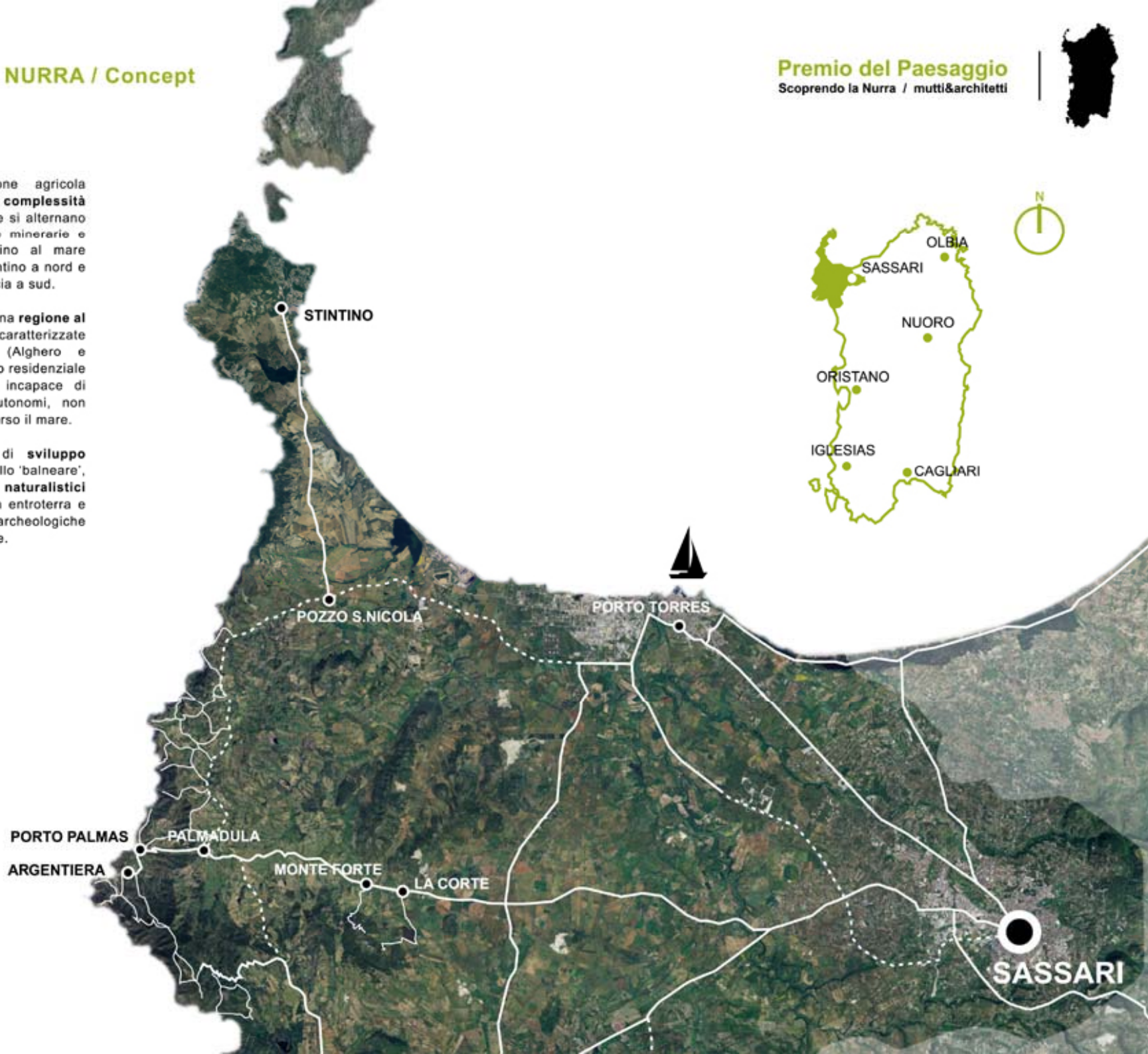

SCOPRENDO LA NURRA / Un progetto pilota

Premio del Paesaggio

Scoprendo la Nurra / mutti&architetti



Si individua lungo la strada provinciale Sassari / Argentiera, a pochi chilometri dalla borgata "La Corte", un sentiero tra le cime di **Monte Forte** e di **Rocca della Bagassa**, che per posizione e caratteristiche naturali può costituire il **progetto pilota** da cui partire per un potenziamento dell'offerta turistica della regione.

La realizzazione di questo **nuovo itinerario** chiude idealmente un anello composto dalla strada provinciale e dalle strade vicinali di Bacchileddu e di Monte Forte in un **contesto paesaggistico d'eccezione**: dalla cima di Monte Forte (dove si prevede la realizzazione di un **osservatorio** per gli amanti del trekking) è infatti possibile godere della vista di tutta la regione nurrese, dalla baia di Capo Caccia all'Isola dell'Asinara, fino a Porto Torres.

MONTE FORTE

LA CORTE



CENTRO D'ACCOGLIENZA



MONTE FORTE
462 m s.l.m.



B&B



ROCCA DELLA BAGASSA
247 m s.l.m.



SCOPRENDO LA NURRA / Il sentiero di Monte Forte

Premio del Paesaggio

Scoprendo la Nurra / mutti&architetti



La realizzazione di un **sentiero lastricato** in pietre locali, traversine di legno e terra battuta unisce i 2,6 Km dalla cima di Monte Forte a quella secondaria di Rocca della Bagassa.

Per rispondere all'orografia variabile del terreno, **muretti in pietra locale** (a secco o in gabbioni di rete metallica) proteggono e insieme scandiscono il tragitto da una cima all'altra, nel rispetto del paesaggio locale, attraverso i colori e gli odori della **macchia mediterranea**.

Alla testa del percorso un piccolo **osservatorio** dotato di bar e relativo parcheggio accoglie gli escursionisti giunti a Monte Forte per godere della vista panoramica.

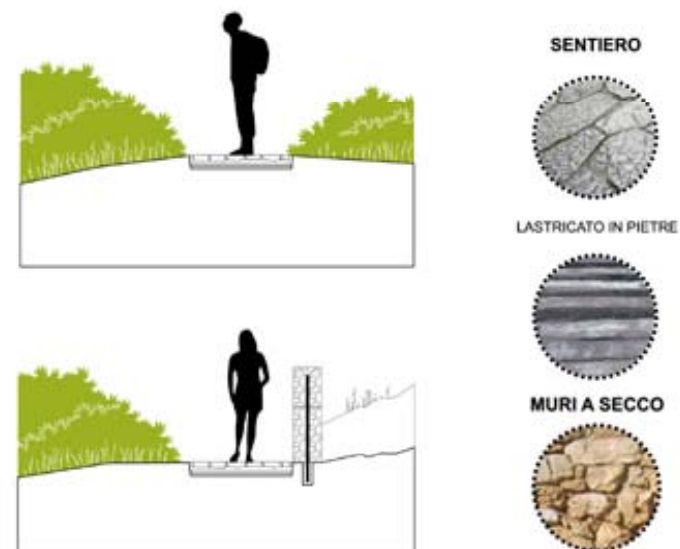
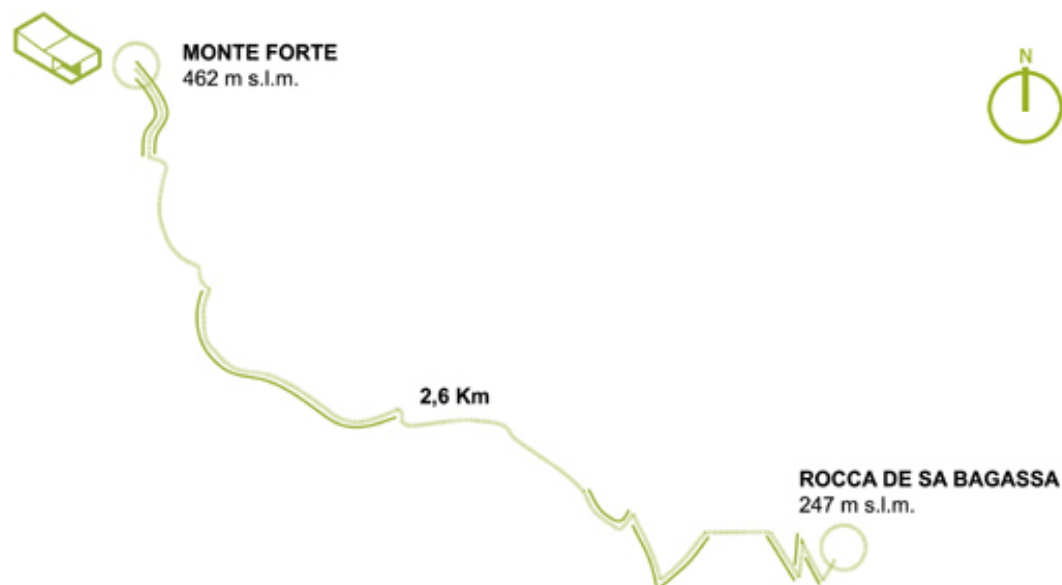

SCOPRENDO LA NURRA / Un osservatorio sul paesaggio

Premio del Paesaggio

Scoprendo la Nurra / mutti&architetti



Dalla sommità di Monte Forte, un piccolo **osservatorio** si protende verso il paesaggio, inquadrandolo con un'ampia vetrata. Dotato di bar e servizi igienici, il volume è **assemblato in loco** a partire da una **struttura leggera in acciaio rivestita di legno** che rispetta l'orografia del luogo appoggiandosi su pilotis.

La semplicità del sistema costruttivo proposto permette la realizzazione di diversi osservatori su tutto il territorio della Nurra, in prossimità dei numerosi luoghi di interesse paesistico e culturale che la regione offre.

L'unione di più volumi tra di loro, inoltre, permette la realizzazione di osservatori più grandi, in grado di ospitare, oltre al punto di ristoro e ai servizi igienici, anche **bed & breakfast, piccoli ostelli ed info point**.

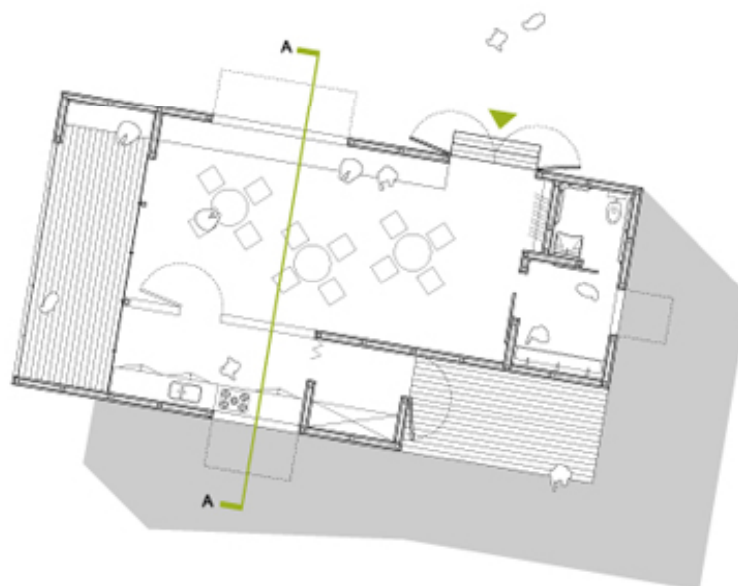

COMBINAZIONI MODULARI

